

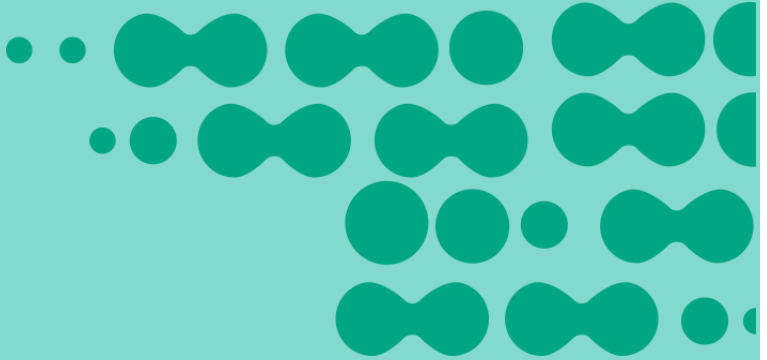

APLICACIÓN Y FORTALECIMIENTO CETEC



RESUMEN DIARIO DEL SECTOR ELÉCTRICO

DEMANDA jueves 03 de marzo de 2016

POTENCIA MEDIA Variación Ult. Semana
Vs al Día Anterior Mismo día
16.245 MW **1,76%** **-15,64%**

PICO DE POTENCIA Variación MÁXIMO
20:30hs Vs al Día Anterior HISTÓRICO
19.385 MW **648 MW** **-5.995 MW**

CUBRIMIENTO DEL PICO

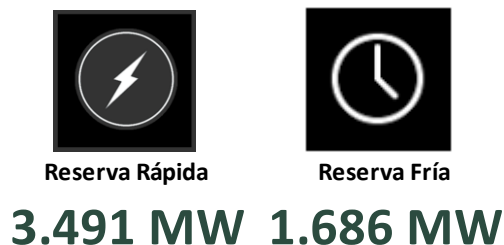
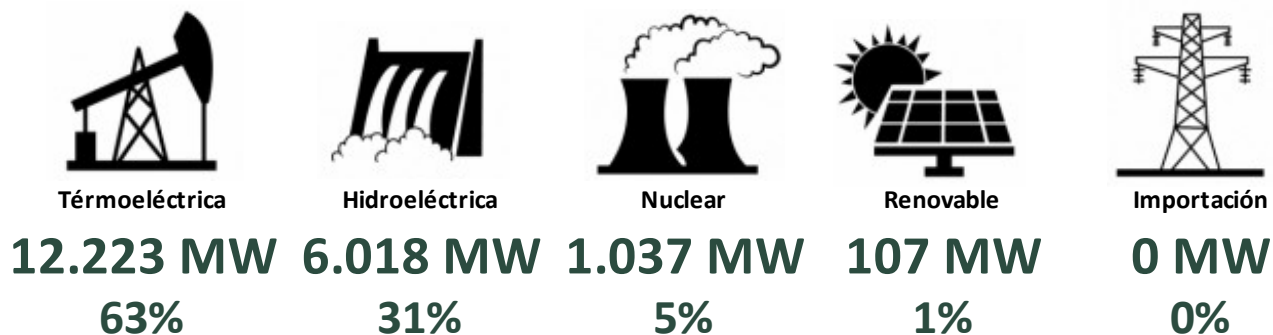

RESUMEN DIARIO DEL SECTOR ELÉCTRICO

DEMANDA PROYECTADA PARA HOY

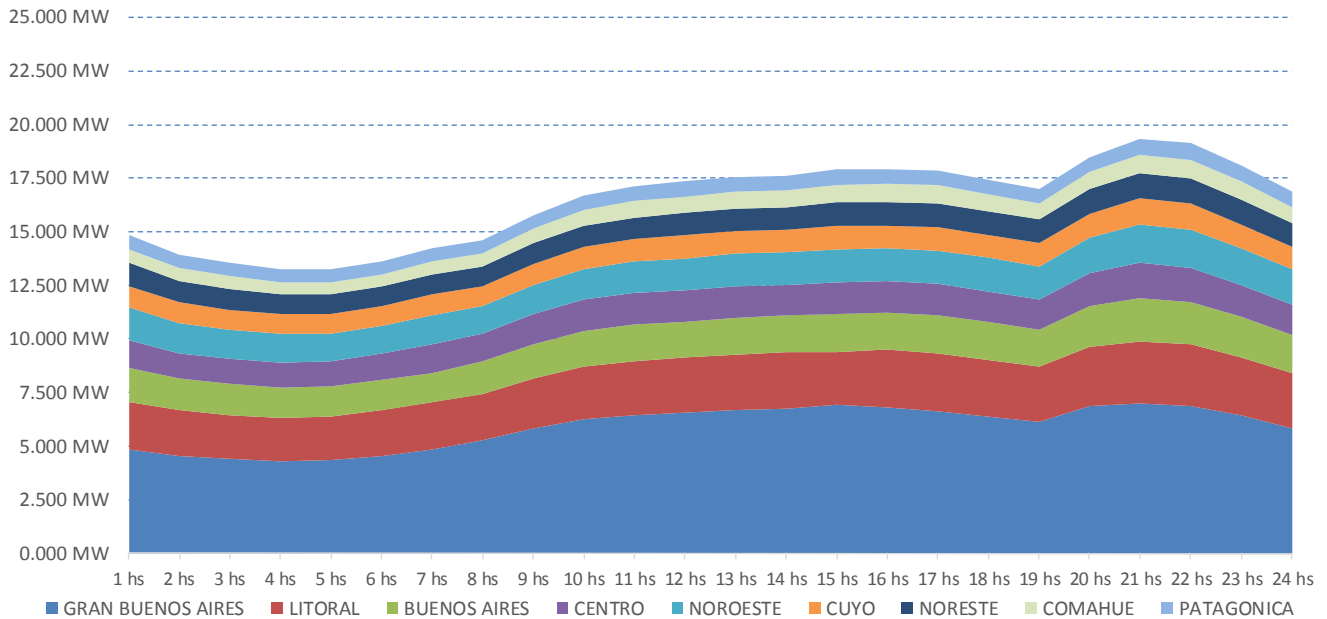

PROYECCIÓN DE POTENCIA POR FUENTE

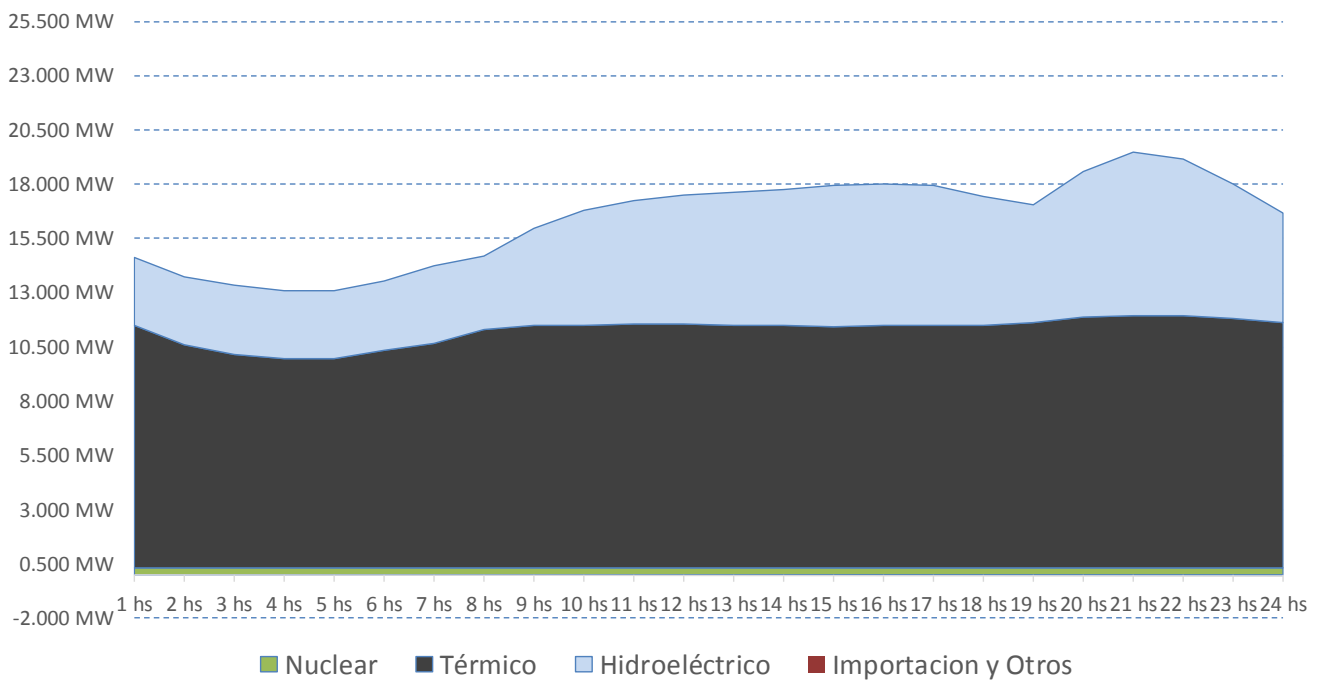

RESUMEN DIARIO DEL SECTOR ELÉCTRICO

CONSUMO DE COMBUSTIBLES PROYECTADO PARA HOY

GAS NATURAL En Miles de M3	1hs	2hs	3hs	4hs	5hs	6hs	7hs	8hs	9hs	10hs	11hs	12hs	13hs	14hs	15hs	16hs	17hs	18hs	19hs	20hs	21hs	22hs	23hs	24hs	TOTAL DEL DÍA
BUENOS AIRES	268	228	194	206	206	241	236	256	258	277	284	283	271	270	270	281	282	282	281	310	312	323	323	317	6.457
CENTRO	151	109	109	116	116	110	110	153	153	152	150	154	153	152	148	149	149	149	155	158	165	160	160	154	3.432
COMAHUE	297	268	270	271	272	273	272	302	302	300	297	295	294	292	290	290	289	289	291	293	295	296	296	297	6.929
CUYO	68	68	68	68	68	68	68	68	68	67	67	67	66	66	66	66	66	66	67	67	68	68	68	68	1.616
GRAN BUENOS AIRES	731	675	670	608	608	609	604	664	740	750	764	762	721	719	718	718	718	718	726	729	731	731	731	732	16.881
LITORAL	395	330	264	265	265	335	373	395	394	391	389	386	384	383	381	381	381	381	385	389	392	393	393	394	8.818
NORESTE	0	0	0	0	0	0	0	0	0	0	0	0	0	0	0	0	0	0	0	0	0	0	0	0	0
NOROESTE	315	284	284	284	284	285	321	346	345	344	342	341	340	339	339	339	340	340	344	379	382	382	349	315	7.964
PATAGONICA	43	43	43	43	43	43	43	43	43	43	43	43	43	43	43	43	43	43	43	43	43	43	43	43	1.025
Total (Miles de M3)	2.268	2.005	1.903	1.859	1.862	1.963	2.026	2.228	2.303	2.324	2.335	2.329	2.272	2.265	2.255	2.267	2.268	2.268	2.290	2.368	2.387	2.396	2.363	2.319	53.122

FUEL OIL En Toneladas	1hs	2hs	3hs	4hs	5hs	6hs	7hs	8hs	9hs	10hs	11hs	12hs	13hs	14hs	15hs	16hs	17hs	18hs	19hs	20hs	21hs	22hs	23hs	24hs	TOTAL DEL DÍA
BUENOS AIRES	93	93	93	83	83	83	93	93	93	83	83	83	93	93	93	83	83	83	93	93	93	83	83	83	2.114
CENTRO	5	5	5	0	0	5	5	5	5	5	5	0	0	0	5	5	5	5	5	5	0	5	5	5	87
COMAHUE	0	0	0	0	0	0	0	0	0	0	0	0	0	0	0	0	0	0	0	0	0	0	0	0	0
CUYO	28	28	28	28	28	28	28	28	28	28	28	28	28	28	28	28	28	28	28	28	28	28	28	28	672
GRAN BUENOS AIRES	155	155	155	155	155	155	155	155	120	120	120	120	156	156	156	156	156	156	156	156	156	156	156	156	3.593
LITORAL	28	28	28	28	37	37	37	28	28	28	28	28	37	37	37	37	28	28	28	28	28	28	28	28	732
NORESTE	4	4	4	4	4	4	4	4	4	4	4	4	4	4	4	4	4	4	4	4	4	4	4	4	92
NOROESTE	2	2	2	2	2	2	2	2	2	2	2	2	2	2	2	2	2	2	2	2	2	2	2	2	57
PATAGONICA	0	0	0	0	0	0	0	0	0	0	0	0	0	0	0	0	0	0	0	0	0	0	0	0	0
Total (Toneladas)	315	315	315	300	310	315	325	315	280	270	270	265	320	320	325	315	306	306	316	316	311	306	306	306	7.347

GASOIL En Metros Cúbicos	1hs	2hs	3hs	4hs	5hs	6hs	7hs	8hs	9hs	10hs	11hs	12hs	13hs	14hs	15hs	16hs	17hs	18hs	19hs	20hs	21hs	22hs	23hs	24hs	TOTAL DEL DÍA
BUENOS AIRES	8	2	1	1	1	1	10	10	17	17	29	29	29	28	28	28	29	28	29	29	29	29	29	11	451
CENTRO	0	0	0	0	0	0	0	1	1	1	1	1	1	1	1	1	2	2	2	5	7	7	2	0	36
COMAHUE	0	0	0	0	0	0	0	0	0	0	0	0	0	0	0	0	0	0	0	0	1	1	1	1	7
CUYO	0	0	0	0	0	0	0	0	0	0	0	0	0	0	0	0	0	0	0	0	0	0	0	0	0
GRAN BUENOS AIRES	1	1	1	1	1	1	1	1	1	1	1	1	1	1	1	1	1	1	1	1	1	1	1	1	18
LITORAL	0	0	0	0	0	0	0	0	0	0	0	0	0	0	0	0	0	0	0	0	0	0	0	0	0
NORESTE	6	5	5	5	4	4	6	6	6	6	6	7	7	7	8	8	8	7	8	8	10	10	9	7	160
NOROESTE	9	7	7	1	1	1	1	1	5	5	6	8	9	9	10	13	14	14	14	14	14	14	12	12	201
PATAGONICA	1	1	1	1	1	1	1	1	1	1	1	1	1	1	1	1	1	1	1	1	1	1	1	1	19
Total (M3)	25	16	14	8	8	8	19	20	31	32	44	48	48	47	49	52	54	53	54	57	62	62	53	32	893

CARBÓN En Toneladas	1hs	2hs	3hs	4hs	5hs	6hs	7hs	8hs	9hs	10hs	11hs	12hs	13hs	14hs	15hs	16hs	17hs	18hs	19hs	20hs	21hs	22hs	23hs	24hs	TOTAL DEL DÍA
LITORAL (S. Nicolas)	33	34	34	34	17	17	16	33	33	35	33	33	17	16	17	18	34	33	33	34	33	33	33	33	688
Total (Toneladas)	33	34	34	34	17	17	16	33	33	35	33	33	17	16	17	18	34	33	33	34	33	33	33	33	688

RESUMEN DIARIO DEL SECTOR ELÉCTRICO

ÚLTIMOS EVENTOS AL 03 de marzo 2016

- 03/03/2016 14:38:00 - TRANSENER: L.500 kV Colonia Elía - Campana entró E/S a las 14:38 hs. Finalizaron su recorrido sin novedades.
- 03/03/2016 13:42:16 - TRANSENER: A las 13:15 hs L. 500 kV Colonia Elía - Campana hizo recierre y desenganchó señalizando fase T/terra. Tiempo bueno. Sin afectación al servicio 13:18 hs informa CTM que la señalización desde la ET C. Elía es de 123 km. 13:20 hs comunica el COT que la señalización desde la ET Campana es de 43 km y acusa riesgo de seguridad pública, por lo que deben recorrer la línea.
- 03/03/2016 08:00:00 - EDESUR: A las 04:57 hs L/C Nº 62 de 220 kV hizo recierre y desenganchó señalizando fase R. Sin afectaciones. Informan que comenzaron con la recorrida del mismo
- 02/03/2016 15:41:04 - TRANSENER / EPESF: A las 14.54 hs se comienza a normalizar la configuración del área y se inicia la reposición de cortes. A las 15.00 hs se normalizan todos los cortes y quedaron E/S todas las líneas que habían desenganchado.
- 02/03/2016 15:01:15 - TRANSENER / EPESF: A las 14.41 hs desenganchó en la ET Rosario Oeste el lado de 132 kV del TR3(500/132/13.2 kV). Simultáneamente, en la ET Rosario Oeste desengancharon las salidas de 132 kV a las EETT Godoy, P.Unidas, San Lorenzo, Aeropuerto y Ov Lagos, y desenganchó además la generación de CT Sorrento (80 MW). Se produjeron aprox. 280 MW de cortes en el área.