

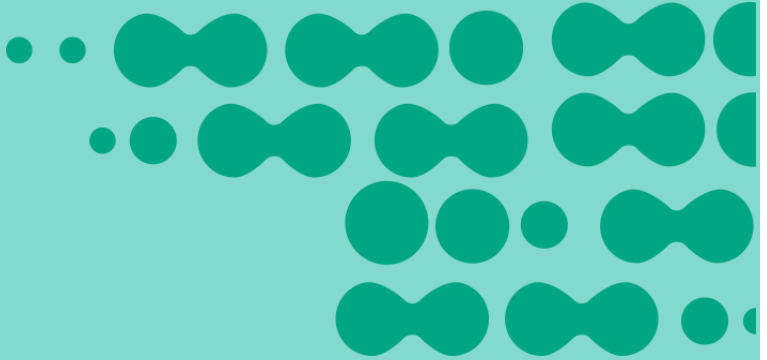

# APLICACIÓN Y FORTALECIMIENTO CETEC



# RESUMEN DIARIO DEL SECTOR ELÉCTRICO

## DEMANDA Domingo 06 de marzo de 2016

POTENCIA MEDIA

Vs

Ult. Semana  
Mismo día

**13.131 MW**

**-8,61%**

PICO DE POTENCIA

21:20hs

Vs

Variación  
al Día Anterior

MÁXIMO  
HISTÓRICO

**16.653 MW**

**-448 MW**

**-8.727 MW**

## CUBRIMIENTO DEL PICO



Térmoeléctrica

**11.047 MW**

**66%**



Hidroeléctrica

**5.197 MW**

**31%**



Nuclear

**343 MW**

**2%**



Renovable

**66 MW**

**0%**

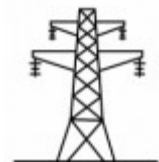

Importación

**0 MW**

**0%**



Reserva Rápida

**4.046 MW**



Reserva Fría

**2.403 MW**

# RESUMEN DIARIO DEL SECTOR ELÉCTRICO

## DEMANDA PROYECTADA PARA HOY

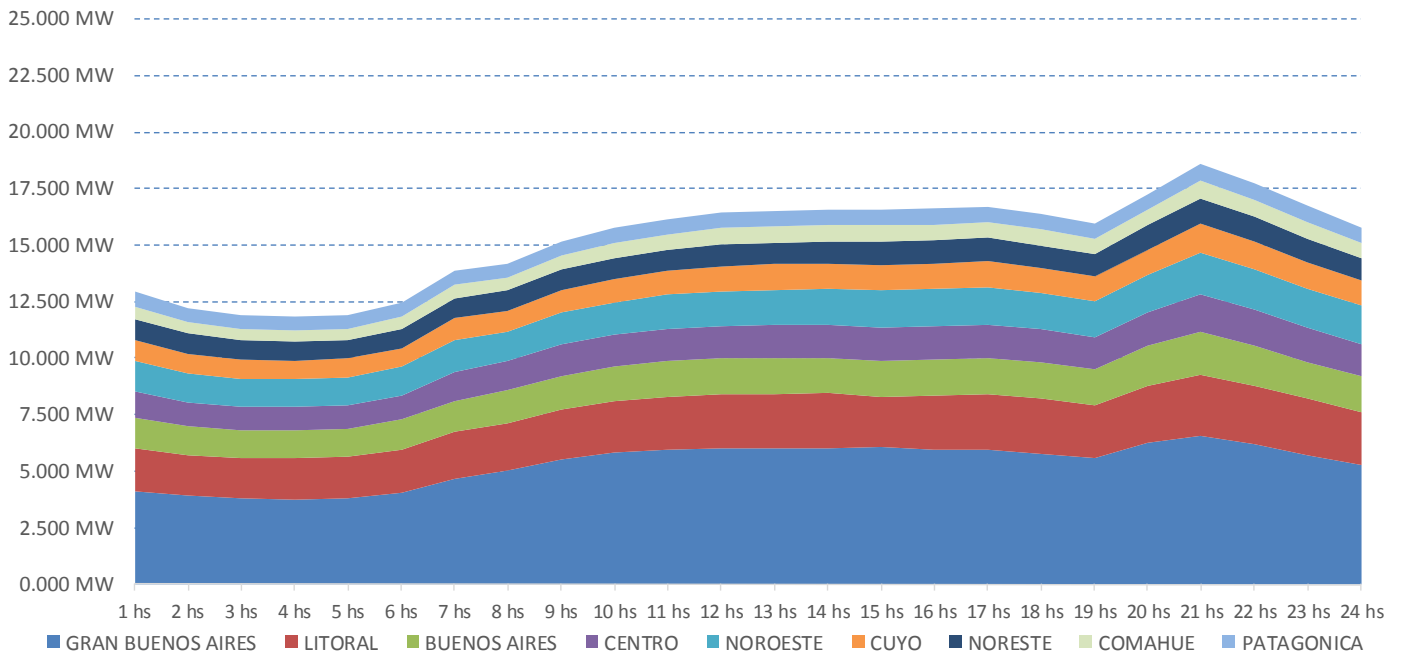

## PROYECCIÓN DE POTENCIA POR FUENTE

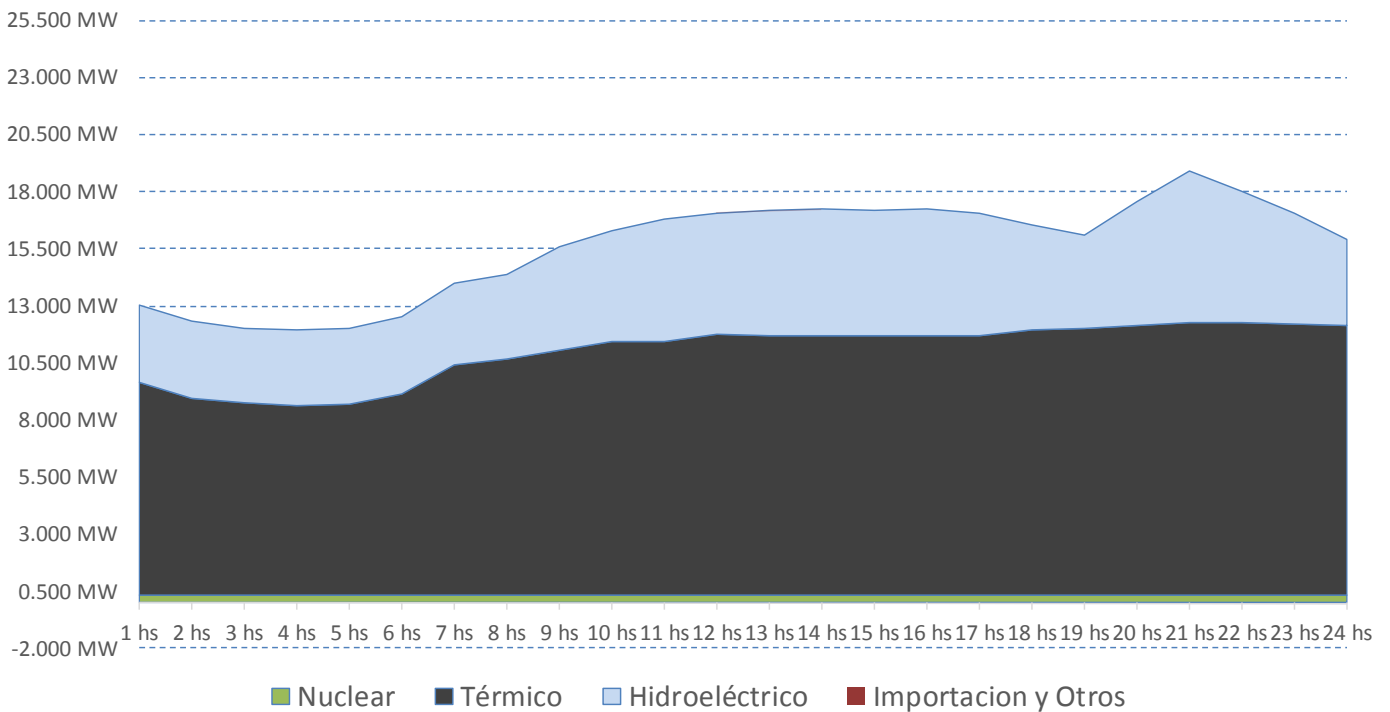

# RESUMEN DIARIO DEL SECTOR ELÉCTRICO

## CONSUMO DE COMBUSTIBLES PROYECTADO PARA HOY

GAS NATURAL En Miles de M3	1hs	2hs	3hs	4hs	5hs	6hs	7hs	8hs	9hs	10hs	11hs	12hs	13hs	14hs	15hs	16hs	17hs	18hs	19hs	20hs	21hs	22hs	23hs	24hs	TOTAL DEL DÍA	
BUENOS AIRES	249	237	231	231	232	232	311	325	283	291	297	297	296	296	295	295	296	370	376	387	387	387	387	387	387	7.375
CENTRO	109	86	86	92	92	110	149	153	152	151	150	154	155	155	154	154	154	155	158	159	166	160	160	152	3.366	
COMAHUE	266	244	244	245	245	245	269	269	298	297	295	293	292	290	289	288	288	288	290	294	296	296	296	297	6.714	
CUYO	57	58	58	58	58	58	58	58	58	58	57	57	57	57	57	57	57	57	57	58	58	58	58	58	1.380	
GRAN BUENOS AIRES	525	494	479	463	478	497	559	556	653	725	729	798	757	756	755	755	756	755	755	757	761	760	759	756	16.035	
LITORAL	129	123	121	121	122	122	225	224	246	245	243	244	243	242	241	241	240	241	243	249	252	252	252	251	5.113	
NORESTE	0	0	0	0	0	0	0	0	0	0	0	0	0	0	0	0	0	0	0	0	0	0	0	0	0	
NOROESTE	343	277	244	244	245	293	309	373	434	434	432	430	429	428	428	427	429	428	431	435	438	438	438	437	9.244	
PATAGONICA	47	47	47	47	47	47	47	47	47	47	47	47	47	47	47	47	47	47	47	47	47	47	47	47	1.137	
<b>Total (Miles de M3)</b>	<b>1.725</b>	<b>1.565</b>	<b>1.511</b>	<b>1.501</b>	<b>1.518</b>	<b>1.606</b>	<b>1.927</b>	<b>2.005</b>	<b>2.172</b>	<b>2.247</b>	<b>2.250</b>	<b>2.320</b>	<b>2.276</b>	<b>2.271</b>	<b>2.266</b>	<b>2.266</b>	<b>2.267</b>	<b>2.341</b>	<b>2.358</b>	<b>2.386</b>	<b>2.406</b>	<b>2.399</b>	<b>2.397</b>	<b>2.385</b>	<b>50.365</b>	

FUEL OIL En Toneladas	1hs	2hs	3hs	4hs	5hs	6hs	7hs	8hs	9hs	10hs	11hs	12hs	13hs	14hs	15hs	16hs	17hs	18hs	19hs	20hs	21hs	22hs	23hs	24hs	TOTAL DEL DÍA	
BUENOS AIRES	81	81	82	82	82	82	82	82	82	82	82	82	82	82	82	82	82	82	82	82	82	82	82	82	82	1.961
CENTRO	5	5	5	0	0	5	5	5	5	5	5	0	0	0	5	5	5	5	5	5	0	5	5	5	87	
COMAHUE	0	0	0	0	0	0	0	0	0	0	0	0	0	0	0	0	0	0	0	0	0	0	0	0	0	
CUYO	28	28	28	28	28	28	28	28	28	28	28	28	28	28	28	28	28	28	28	28	28	28	28	28	28	671
GRAN BUENOS AIRES	172	172	172	172	172	172	172	172	136	136	136	136	172	172	172	172	172	172	172	172	172	172	172	172	3.983	
LITORAL	28	28	28	28	39	39	39	39	39	39	39	28	28	28	28	28	28	28	28	28	39	39	28	28	770	
NORESTE	4	4	4	4	4	4	4	4	4	4	4	4	4	4	4	4	4	4	4	4	4	4	4	4	92	
NOROESTE	2	2	2	2	2	2	2	2	2	2	2	2	2	2	2	2	2	2	2	2	2	2	2	2	57	
PATAGONICA	0	0	0	0	0	0	0	0	0	0	0	0	0	0	0	0	0	0	0	0	0	0	0	0	0	
<b>Total (Toneladas)</b>	<b>320</b>	<b>320</b>	<b>320</b>	<b>315</b>	<b>327</b>	<b>332</b>	<b>332</b>	<b>332</b>	<b>296</b>	<b>296</b>	<b>297</b>	<b>280</b>	<b>316</b>	<b>316</b>	<b>321</b>	<b>321</b>	<b>321</b>	<b>320</b>	<b>320</b>	<b>321</b>	<b>328</b>	<b>332</b>	<b>321</b>	<b>320</b>	<b>7.622</b>	

GASOIL En Metros Cúbicos	1hs	2hs	3hs	4hs	5hs	6hs	7hs	8hs	9hs	10hs	11hs	12hs	13hs	14hs	15hs	16hs	17hs	18hs	19hs	20hs	21hs	22hs	23hs	24hs	TOTAL DEL DÍA
BUENOS AIRES	8	6	0	0	0	0	0	0	9	9	9	9	3	3	3	3	8	9	9	11	19	19	15	6	157
CENTRO	0	0	0	0	0	0	0	0	4	4	4	4	4	4	0	0	0	0	0	0	1	1	0	0	26
COMAHUE	0	0	0	0	0	0	2	2	2	2	2	2	2	0	0	0	0	0	0	0	1	1	1	0	13
CUYO	0	0	0	0	0	0	0	0	0	0	0	0	0	0	0	0	0	0	0	0	0	0	0	0	0
GRAN BUENOS AIRES	1	1	1	1	1	1	1	1	1	1	1	1	1	1	1	1	1	1	1	1	1	1	1	1	21
LITORAL	0	0	0	0	0	5	5	5	5	5	5	5	5	5	5	5	5	0	0	0	0	0	0	0	57
NORESTE	6	5	5	5	3	3	3	2	2	2	2	3	4	5	6	6	7	7	7	8	9	9	9	9	124
NOROESTE	7	7	6	2	2	2	2	2	2	2	2	2	2	2	2	5	5	5	5	5	5	5	5	5	93
PATAGONICA	1	1	1	1	1	1	1	1	1	1	1	1	1	1	1	1	1	1	1	1	1	1	1	1	19
<b>Total (M3)</b>	<b>23</b>	<b>19</b>	<b>12</b>	<b>9</b>	<b>7</b>	<b>7</b>	<b>14</b>	<b>13</b>	<b>25</b>	<b>25</b>	<b>25</b>	<b>27</b>	<b>21</b>	<b>21</b>	<b>19</b>	<b>22</b>	<b>26</b>	<b>22</b>	<b>23</b>	<b>26</b>	<b>37</b>	<b>37</b>	<b>31</b>	<b>21</b>	<b>510</b>

CARBÓN En Toneladas	1hs	2hs	3hs	4hs	5hs	6hs	7hs	8hs	9hs	10hs	11hs	12hs	13hs	14hs	15hs	16hs	17hs	18hs	19hs	20hs	21hs	22hs	23hs	24hs	TOTAL DEL DÍA
LITORAL (S. Nicolas)	144	144	144	145	123	123	124	126	123	123	124	145	145	146	145	146	146	146	146	146	126	124	146	146	3.295
<b>Total (Toneladas)</b>	<b>144</b>	<b>144</b>	<b>144</b>	<b>145</b>	<b>123</b>	<b>123</b>	<b>124</b>	<b>126</b>	<b>123</b>	<b>123</b>	<b>124</b>	<b>145</b>	<b>145</b>	<b>146</b>	<b>145</b>	<b>146</b>	<b>146</b>	<b>146</b>	<b>146</b>	<b>146</b>	<b>126</b>	<b>124</b>	<b>146</b>	<b>146</b>	<b>3.295</b>

# RESUMEN DIARIO DEL SECTOR ELÉCTRICO

## ÚLTIMOS EVENTOS AL 06 de marzo 2016

06/03/2016 18:14:44 - Sacme: a las 17:52hs de ayer se normalizó el tramo de línea Ezeiza - Transradio 220 kV N°2, previamente se desvinculó el tramo de cable C52 Transradio – P.Moreno que continúa con pérdida de aceite. Informan que el tramo de cable se dañó debido a una pala mecánica, previendo aprox. 10 días para su normalización.

05/03/2016 1:44 01:44:00 - TRANSNOA: 00.43 E/S L.132 kV Tucumán Norte - Tucumán Oeste y se reponen los cortes en Tucumán Oeste. 1.44 se reponen los cortes en Tucumán Norte a través del TR1(132/33 kV). Continúa F/S el lado de 33 kV del TR3(132/33 kV) para reparación del vínculos del 33 kV que causó la perturbación.

04/03/2016 23:42 23:42:00 - TRANSNOA: E.T. Tucumán Norte 132 kV: a las 23.42 hs desengancharon el TR3(132/33 kV) y la salida a Tucumán Oeste (comparten interruptor de 132 kV). Se producen 62 MW de cortes en Tucumán Oeste y Tucumán Norte.