

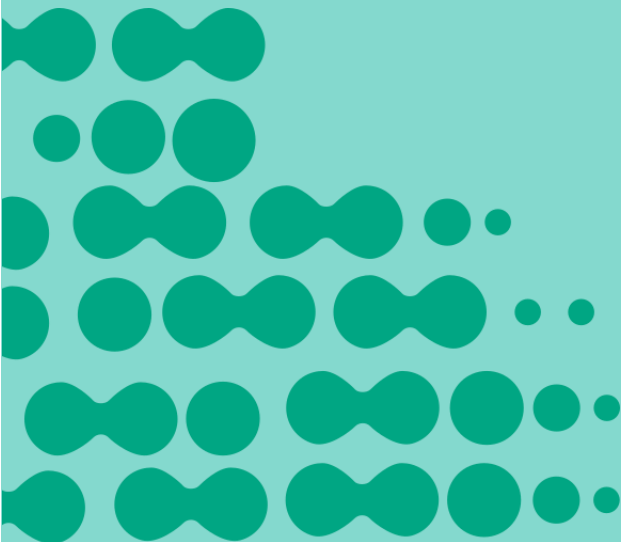

APLICACIÓN Y FORTALECIMIENTO CETEC

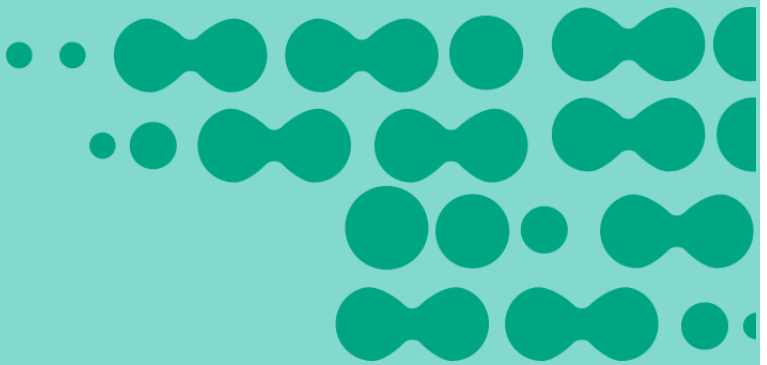

RESUMEN DIARIO DEL SECTOR ELÉCTRICO

DEMANDA Lunes 07 de marzo de 2016

POTENCIA MEDIA

Variación
Vs al Día Anterior

Ult. Semana
Mismo día

15.290 MW

16,44%

-11,94%

PICO DE POTENCIA
20:45hs

Variación
Vs al Día Anterior

MÁXIMO
HISTÓRICO

18.659 MW

2.006 MW

-6.721 MW

CUBRIMIENTO DEL PICO



Térmoeléctrica

12.463 MW

67%



Hidroeléctrica

5.789 MW

31%



Nuclear

347 MW

2%



Renovable

60 MW

0%

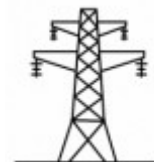

Importación

0 MW

0%



Reserva Rápida

2.823 MW



Reserva Fría

1.742 MW

RESUMEN DIARIO DEL SECTOR ELÉCTRICO

DEMANDA PROYECTADA PARA HOY

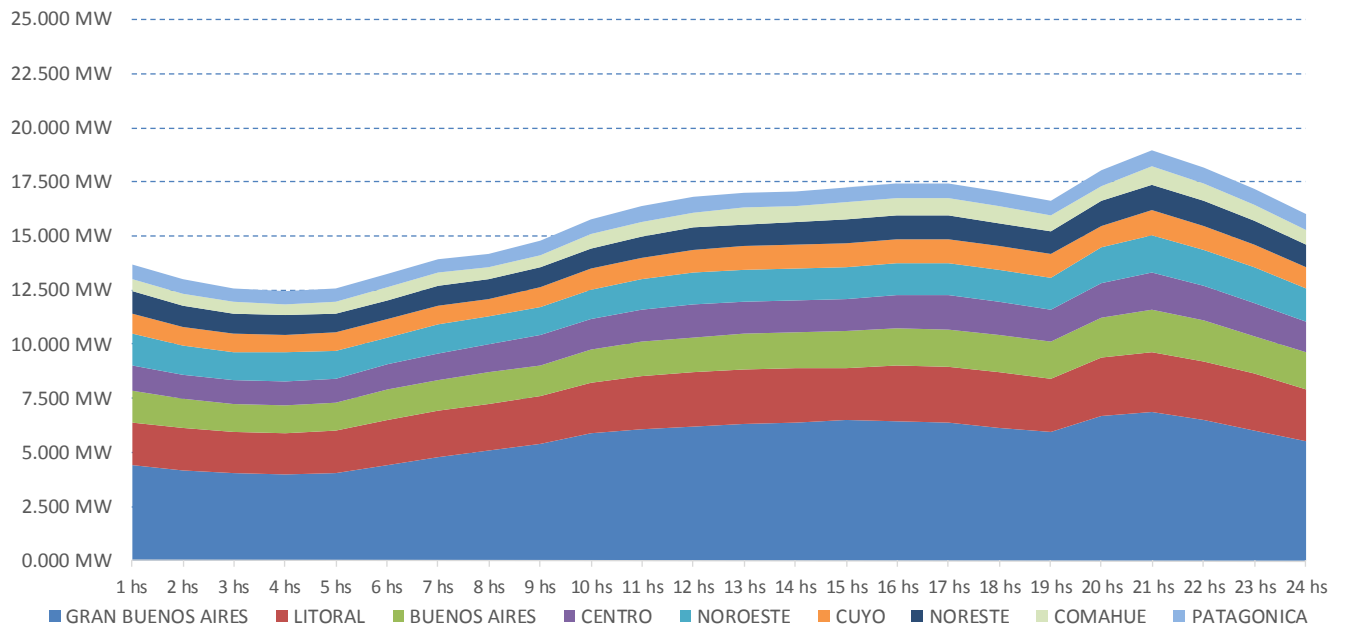

PROYECCIÓN DE POTENCIA POR FUENTE

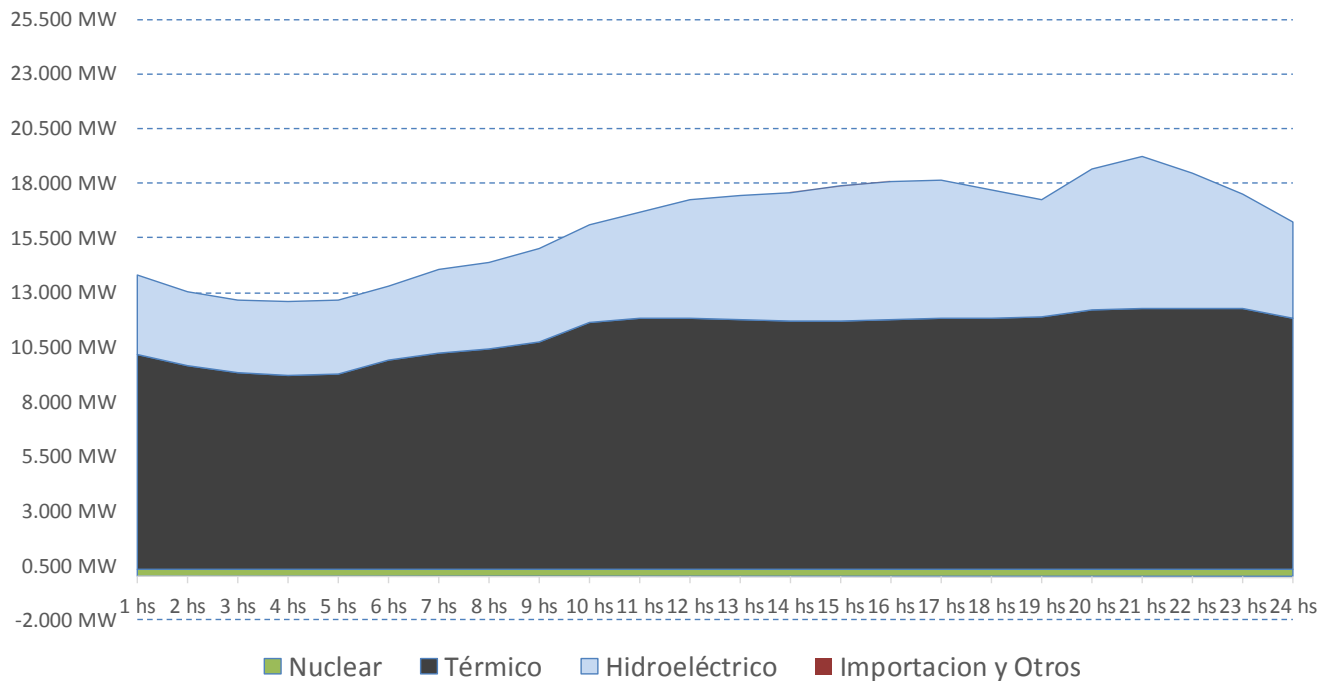

RESUMEN DIARIO DEL SECTOR ELÉCTRICO

CONSUMO DE COMBUSTIBLES PROYECTADO PARA HOY

GAS NATURAL En Miles de M3	1hs	2hs	3hs	4hs	5hs	6hs	7hs	8hs	9hs	10hs	11hs	12hs	13hs	14hs	15hs	16hs	17hs	18hs	19hs	20hs	21hs	22hs	23hs	24hs	TOTAL DEL DÍA
BUENOS AIRES	243	231	231	231	231	231	231	245	266	340	345	343	342	340	339	342	344	345	351	374	375	376	375	364	7.434
CENTRO	109	86	86	92	92	103	110	113	118	159	159	164	157	157	147	147	146	146	158	160	168	162	163	156	3.256
COMAHUE	251	245	245	245	245	245	272	271	270	269	266	265	263	261	259	287	287	287	290	296	298	301	303	274	6.494
CUYO	58	58	58	58	58	58	58	58	58	58	57	57	57	57	56	56	56	56	57	57	58	58	58	58	1.377
GRAN BUENOS AIRES	673	642	607	588	603	674	675	675	768	826	837	834	793	791	789	789	789	789	790	793	796	796	795	782	17.895
LITORAL	145	146	146	146	146	146	152	151	150	224	234	231	229	228	227	227	227	227	231	248	252	251	251	226	4.839
NORESTE	0	0	0	0	0	0	0	0	0	0	0	0	0	0	0	0	0	0	0	0	0	0	0	0	0
NOROESTE	298	272	241	241	241	272	297	317	334	336	365	364	364	364	364	364	364	364	367	401	403	404	404	372	8.113
PATAGONICA	47	47	47	47	47	47	47	47	47	47	47	47	47	47	47	47	47	47	47	47	47	47	47	47	1.138
Total (Miles de M3)	1.825	1.727	1.661	1.648	1.664	1.777	1.843	1.877	2.011	2.259	2.310	2.305	2.251	2.245	2.229	2.259	2.261	2.261	2.292	2.376	2.396	2.394	2.396	2.279	50.546

FUEL OIL En Toneladas	1hs	2hs	3hs	4hs	5hs	6hs	7hs	8hs	9hs	10hs	11hs	12hs	13hs	14hs	15hs	16hs	17hs	18hs	19hs	20hs	21hs	22hs	23hs	24hs	TOTAL DEL DÍA
BUENOS AIRES	93	93	93	93	93	93	93	93	93	93	93	93	93	93	93	93	93	93	93	93	93	93	93	93	2.230
CENTRO	5	5	5	0	0	5	5	5	5	5	5	0	0	0	5	5	5	5	5	5	0	5	5	5	87
COMAHUE	0	0	0	0	0	0	0	0	0	0	0	0	0	0	0	0	0	0	0	0	0	0	0	0	0
CUYO	28	28	28	28	28	28	28	28	28	28	28	28	28	28	28	28	28	28	28	28	28	28	28	28	672
GRAN BUENOS AIRES	139	139	139	139	139	139	139	139	103	103	103	103	139	139	139	139	139	139	139	139	139	139	139	139	3.186
LITORAL	28	28	28	28	41	41	41	28	28	28	28	28	41	41	41	41	28	28	28	28	28	28	28	28	761
NORESTE	4	4	4	4	4	4	4	4	4	4	4	4	4	4	4	4	4	4	4	4	4	4	4	4	92
NOROESTE	2	2	2	2	2	2	2	2	2	2	2	2	2	2	2	2	2	2	2	2	2	2	2	2	57
PATAGONICA	0	0	0	0	0	0	0	0	0	0	0	0	0	0	0	0	0	0	0	0	0	0	0	0	0
Total (Toneladas)	298	298	298	293	307	312	312	298	263	263	263	258	307	307	312	312	299	299	298	299	294	299	299	298	7.085

GASOIL En Metros Cúbicos	1hs	2hs	3hs	4hs	5hs	6hs	7hs	8hs	9hs	10hs	11hs	12hs	13hs	14hs	15hs	16hs	17hs	18hs	19hs	20hs	21hs	22hs	23hs	24hs	TOTAL DEL DÍA
BUENOS AIRES	10	6	3	3	3	3	12	18	20	22	29	29	30	30	30	30	30	30	30	30	31	31	30	11	502
CENTRO	0	0	0	0	0	0	0	0	1	1	1	1	1	1	1	5	5	5	5	6	4	2	0	44	
COMAHUE	0	0	0	0	0	0	0	0	0	0	0	0	0	0	1	1	1	1	1	1	1	1	1	1	13
CUYO	0	0	0	0	0	0	0	0	0	0	0	0	0	0	0	0	0	0	0	0	0	0	0	0	0
GRAN BUENOS AIRES	1	1	1	1	1	1	1	1	1	1	1	1	1	1	1	1	1	1	1	1	1	1	1	1	21
LITORAL	0	0	0	0	0	0	0	0	0	0	0	0	0	0	0	0	0	0	0	0	0	0	0	0	0
NORESTE	4	4	4	3	2	2	6	6	6	6	6	5	5	6	8	8	8	7	8	9	9	9	7	7	144
NOROESTE	10	10	7	7	7	6	6	7	8	12	14	14	16	16	16	16	16	12	9	8	8	7	6	6	241
PATAGONICA	1	1	1	1	1	1	1	1	1	1	1	1	1	1	1	1	1	1	1	1	1	1	1	1	19
Total (M3)	26	21	15	14	13	12	25	33	36	43	52	51	54	56	58	58	62	57	55	56	57	54	49	27	983

CARBÓN En Toneladas	1hs	2hs	3hs	4hs	5hs	6hs	7hs	8hs	9hs	10hs	11hs	12hs	13hs	14hs	15hs	16hs	17hs	18hs	19hs	20hs	21hs	22hs	23hs	24hs	TOTAL DEL DÍA
LITORAL (S. Nicolas)	145	145	145	145	120	120	121	146	146	146	145	146	121	120	120	122	145	147	145	145	144	145	145	146	3.316
Total (Toneladas)	145	145	145	145	120	120	121	146	146	146	145	146	121	120	120	122	145	147	145	145	144	145	145	146	3.316

RESUMEN DIARIO DEL SECTOR ELÉCTRICO

ÚLTIMOS EVENTOS AL 07 de marzo 2016

07/03/2016 21:30:00 - TRANSENER: informa que la L. 132 kV. La Rioja Sur - Patquía desenganchó señalizando fases R y S. Tormentas en la zona. Cortes 47 MW. A las 21.38 hs. e/s y se comienzan a normalizar los cortes.

07/03/2016 16:08:00 - TRANSENER: entró e/s la 500 kV. Campana - Colonia Elía. Se encontró incendio de pastizales en inmediaciones del lugar indicado por el localizador de fallas.

07/03/2016 13:31:59 - TRANSENER: A las 12:49 hs la línea de 500 kV Campana - Colonia Elía hizo recierre y desenganchó, señalizando fase T/terrá a 119 Km de C. Elía. Sin afectación al servicio. 13.01 se intentó energizar la línea con resultado negativo e idéntica señalización. Recorrerán la línea.

06/03/2016 18:14:44 - Sacme: a las 17:52hs de ayer se normalizó el tramo de línea Ezeiza - Transradio 220 kV N°2, previamente se desvinculó el tramo de cable C52 Transradio - P. Moreno que continúa con pérdida de aceite. Informan que el tramo de cable se dañó debido a una pala mecánica, previendo aprox. 10 días para su normalización.