

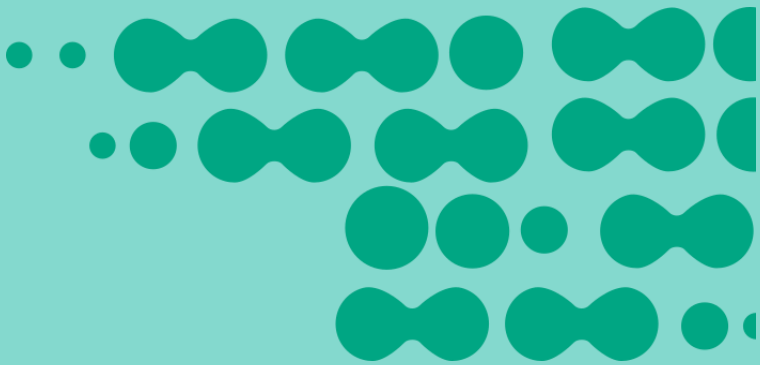

APLICACIÓN Y FORTALECIMIENTO CETEC



RESUMEN DIARIO DEL SECTOR ELÉCTRICO

DEMANDA Jueves 31 de marzo de 2016

POTENCIA MEDIA vs **Variación al Día Anterior** **Ult. Semana Mismo día**
16.552 MW **1,56%** **22,59%**

PICO DE POTENCIA vs **Variación al Día Anterior** **MÁXIMO HISTÓRICO**
20:08hs **19.929 MW** **349 MW** **-5.451 MW**

CUBRIMIENTO DEL PICO

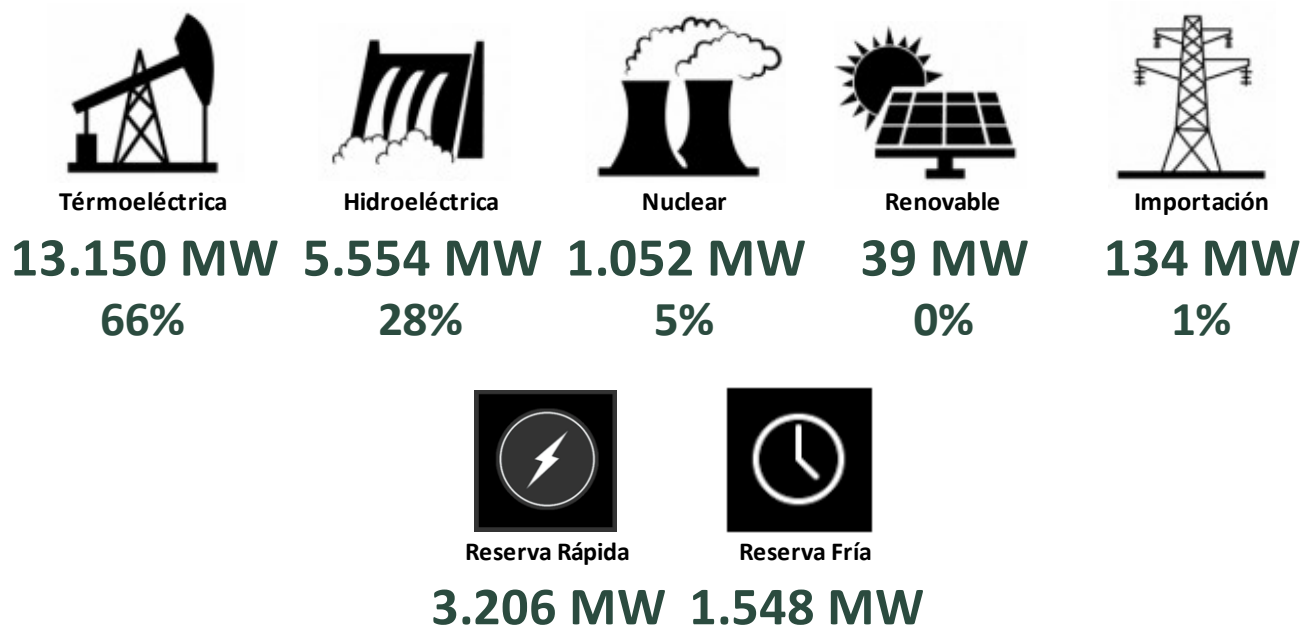

RESUMEN DIARIO DEL SECTOR ELÉCTRICO

DEMANDA PROYECTADA PARA HOY

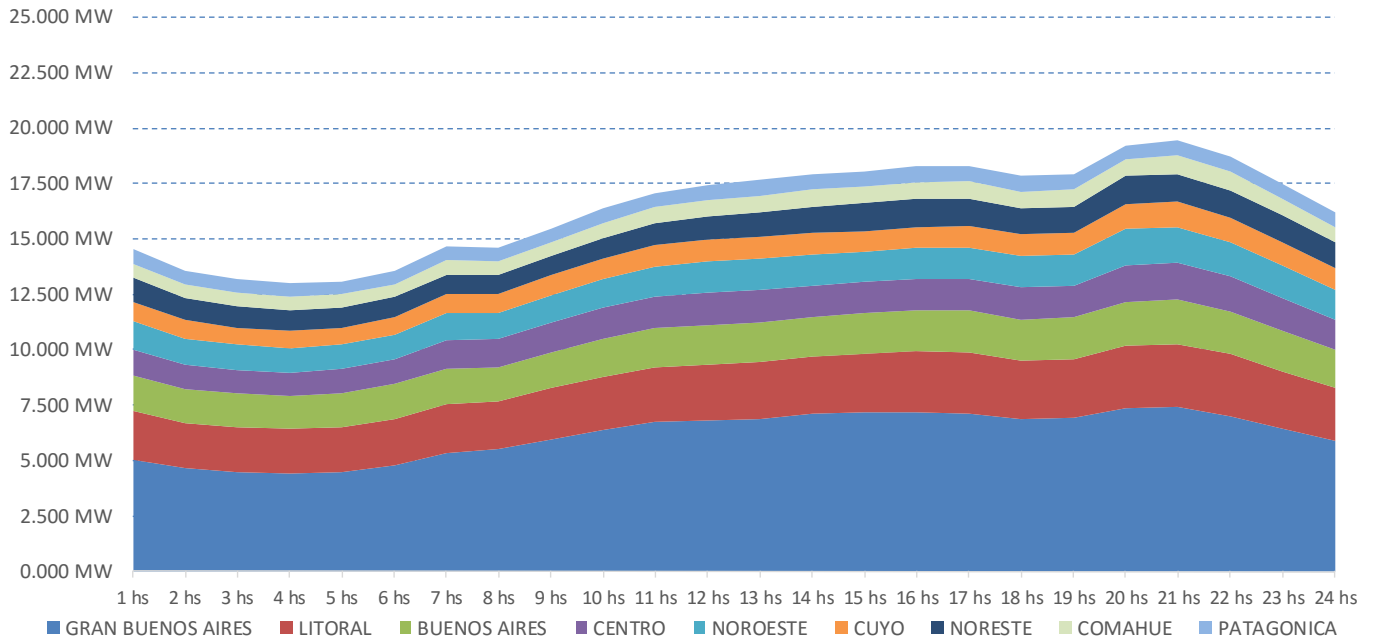

PROYECCIÓN DE POTENCIA POR FUENTE

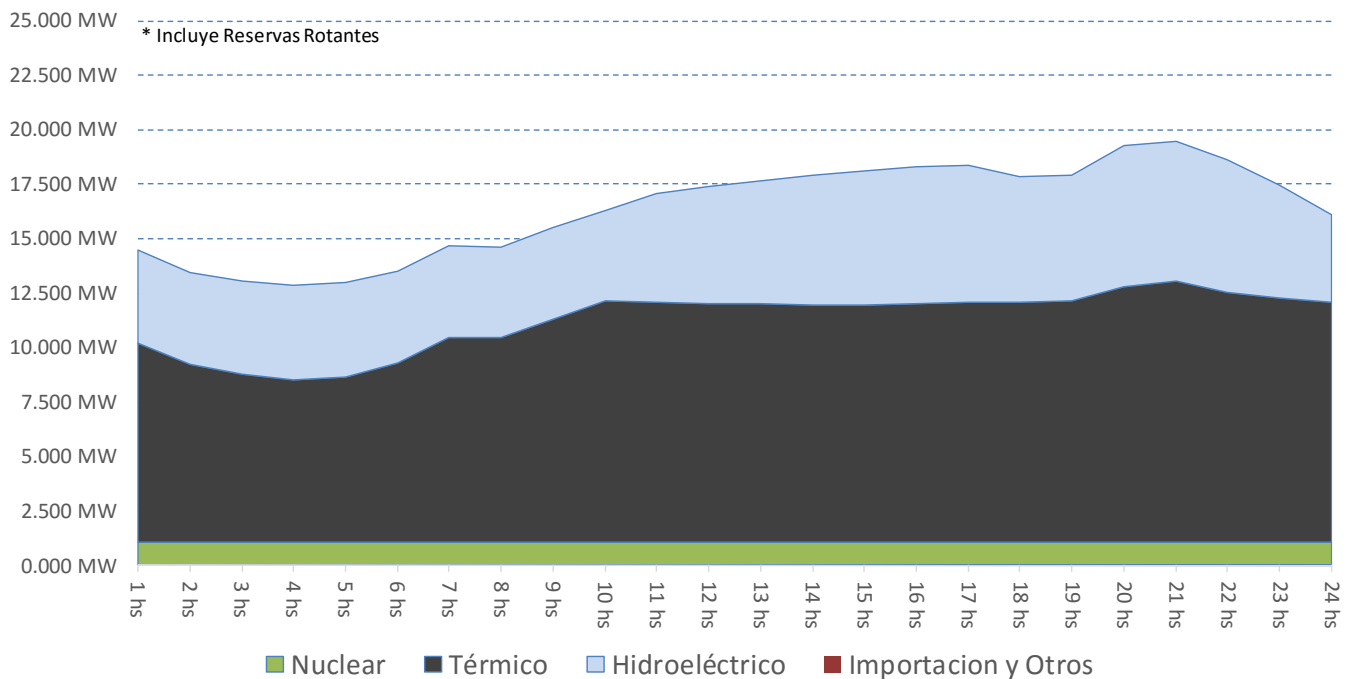

RESUMEN DIARIO DEL SECTOR ELÉCTRICO

CONSUMO DE COMBUSTIBLES PROYECTADO PARA HOY

| GAS NATURAL En Miles de M3 | 1hs | 2hs | 3hs | 4hs | 5hs | 6hs | 7hs | 8hs | 9hs | 10hs | 11hs | 12hs | 13hs | 14hs | 15hs | 16hs | 17hs | 18hs | 19hs | 20hs | 21hs | 22hs | 23hs | 24hs | TOTAL DEL DÍA |
|-------------------------------|--------------|--------------|--------------|--------------|--------------|--------------|--------------|--------------|--------------|--------------|--------------|--------------|--------------|--------------|--------------|--------------|--------------|--------------|--------------|--------------|--------------|--------------|--------------|--------------|------------------|
| BUENOS AIRES | 233 | 90 | 90 | 90 | 90 | 102 | 234 | 233 | 277 | 329 | 328 | 314 | 325 | 325 | 324 | 346 | 346 | 347 | 348 | 338 | 339 | 339 | 350 | 337 | 6.474 |
| CENTRO | 102 | 78 | 78 | 78 | 78 | 78 | 102 | 101 | 159 | 234 | 233 | 225 | 224 | 223 | 228 | 228 | 218 | 218 | 215 | 217 | 218 | 218 | 219 | 199 | 4.168 |
| COMAHUE | 269 | 261 | 261 | 262 | 262 | 262 | 273 | 272 | 294 | 310 | 308 | 306 | 304 | 301 | 299 | 299 | 300 | 300 | 302 | 305 | 306 | 309 | 310 | 312 | 6.985 |
| CUYO | 58 | 55 | 55 | 55 | 55 | 58 | 58 | 58 | 58 | 69 | 69 | 68 | 68 | 68 | 68 | 68 | 68 | 68 | 68 | 69 | 69 | 69 | 70 | 59 | 1.528 |
| GRAN BUENOS AIRES | 681 | 619 | 558 | 510 | 518 | 595 | 672 | 671 | 715 | 776 | 774 | 771 | 769 | 768 | 766 | 769 | 771 | 772 | 774 | 775 | 776 | 777 | 777 | 764 | 17.120 |
| LITORAL | 233 | 227 | 219 | 196 | 208 | 229 | 277 | 276 | 370 | 401 | 397 | 393 | 391 | 389 | 387 | 388 | 389 | 390 | 395 | 399 | 402 | 403 | 404 | 405 | 8.167 |
| NORESTE | 0 | 0 | 0 | 0 | 0 | 0 | 0 | 0 | 0 | 0 | 0 | 0 | 0 | 0 | 0 | 0 | 0 | 0 | 0 | 0 | 0 | 0 | 0 | 0 | 0 |
| NOROESTE | 238 | 238 | 238 | 238 | 238 | 238 | 238 | 238 | 238 | 250 | 250 | 250 | 250 | 250 | 250 | 250 | 250 | 250 | 250 | 284 | 285 | 285 | 250 | 244 | 5.987 |
| PATAGONICA | 34 | 34 | 34 | 34 | 34 | 34 | 34 | 34 | 34 | 51 | 51 | 51 | 51 | 51 | 51 | 51 | 51 | 51 | 51 | 51 | 51 | 51 | 51 | 44 | 1.063 |
| Total (Miles de M3) | 1.846 | 1.602 | 1.533 | 1.462 | 1.482 | 1.595 | 1.888 | 1.883 | 2.144 | 2.420 | 2.408 | 2.377 | 2.382 | 2.375 | 2.373 | 2.398 | 2.392 | 2.396 | 2.403 | 2.437 | 2.447 | 2.452 | 2.431 | 2.363 | 51.490 |

| FUEL OIL En Toneladas | 1hs | 2hs | 3hs | 4hs | 5hs | 6hs | 7hs | 8hs | 9hs | 10hs | 11hs | 12hs | 13hs | 14hs | 15hs | 16hs | 17hs | 18hs | 19hs | 20hs | 21hs | 22hs | 23hs | 24hs | TOTAL DEL DÍA |
|--------------------------|------------|------------|------------|------------|------------|------------|------------|------------|------------|------------|------------|------------|------------|------------|------------|------------|------------|------------|------------|------------|------------|------------|------------|------------|------------------|
| BUENOS AIRES | 32 | 32 | 32 | 32 | 32 | 22 | 22 | 22 | 22 | 23 | 23 | 33 | 23 | 23 | 23 | 23 | 23 | 23 | 23 | 33 | 33 | 33 | 23 | 23 | 634 |
| CENTRO | 14 | 14 | 14 | 14 | 14 | 14 | 14 | 14 | 0 | 0 | 0 | 5 | 5 | 5 | 0 | 0 | 10 | 10 | 14 | 14 | 14 | 14 | 14 | 5 | 223 |
| COMAHUE | 0 | 0 | 0 | 0 | 0 | 0 | 0 | 0 | 0 | 0 | 0 | 0 | 0 | 0 | 0 | 0 | 0 | 0 | 0 | 0 | 0 | 0 | 0 | 0 | 0 |
| CUYO | 15 | 15 | 15 | 15 | 15 | 15 | 15 | 15 | 15 | 16 | 16 | 16 | 16 | 16 | 16 | 16 | 16 | 16 | 16 | 16 | 16 | 16 | 16 | 16 | 374 |
| GRAN BUENOS AIRES | 121 | 121 | 121 | 158 | 158 | 158 | 158 | 158 | 158 | 161 | 161 | 160 | 160 | 160 | 160 | 160 | 161 | 160 | 160 | 161 | 161 | 161 | 160 | 160 | 3.717 |
| LITORAL | 64 | 64 | 64 | 64 | 52 | 52 | 52 | 52 | 52 | 64 | 64 | 52 | 52 | 52 | 52 | 52 | 52 | 52 | 64 | 64 | 64 | 52 | 52 | 52 | 1.358 |
| NORESTE | 4 | 4 | 4 | 4 | 4 | 4 | 4 | 4 | 4 | 4 | 4 | 4 | 4 | 4 | 4 | 4 | 4 | 4 | 4 | 4 | 4 | 4 | 4 | 4 | 92 |
| NOROESTE | 2 | 2 | 2 | 2 | 2 | 2 | 2 | 2 | 2 | 2 | 2 | 2 | 2 | 2 | 2 | 2 | 2 | 2 | 2 | 2 | 2 | 2 | 2 | 2 | 57 |
| PATAGONICA | 0 | 0 | 0 | 0 | 0 | 0 | 0 | 0 | 0 | 0 | 0 | 0 | 0 | 0 | 0 | 0 | 0 | 0 | 0 | 0 | 0 | 0 | 0 | 0 | 0 |
| Total (Toneladas) | 253 | 253 | 253 | 289 | 277 | 267 | 267 | 267 | 253 | 270 | 270 | 273 | 262 | 262 | 257 | 257 | 267 | 267 | 284 | 295 | 295 | 283 | 272 | 262 | 6.456 |

| GASOIL En Metros Cúbicos | 1hs | 2hs | 3hs | 4hs | 5hs | 6hs | 7hs | 8hs | 9hs | 10hs | 11hs | 12hs | 13hs | 14hs | 15hs | 16hs | 17hs | 18hs | 19hs | 20hs | 21hs | 22hs | 23hs | 24hs | TOTAL DEL DÍA |
|-----------------------------|-----------|-----------|-----------|-----------|-----------|----------|-----------|-----------|-----------|-----------|-----------|-----------|-----------|-----------|-----------|-----------|-----------|-----------|-----------|------------|------------|------------|-----------|-----------|------------------|
| BUENOS AIRES | 9 | 8 | 4 | 4 | 4 | 4 | 9 | 9 | 20 | 23 | 25 | 28 | 28 | 28 | 28 | 28 | 28 | 27 | 28 | 49 | 59 | 29 | 23 | 11 | 513 |
| CENTRO | 0 | 0 | 0 | 0 | 0 | 0 | 0 | 0 | 1 | 1 | 1 | 1 | 1 | 1 | 1 | 1 | 5 | 5 | 5 | 17 | 17 | 17 | 3 | 2 | 82 |
| COMAHUE | 1 | 0 | 0 | 0 | 0 | 0 | 0 | 0 | 0 | 0 | 0 | 1 | 1 | 1 | 1 | 1 | 1 | 1 | 1 | 1 | 10 | 1 | 1 | 0 | 24 |
| CUYO | 0 | 0 | 0 | 0 | 0 | 0 | 0 | 0 | 0 | 0 | 0 | 0 | 0 | 0 | 0 | 0 | 0 | 0 | 0 | 0 | 0 | 0 | 0 | 0 | 0 |
| GRAN BUENOS AIRES | 1 | 1 | 1 | 1 | 1 | 1 | 1 | 1 | 1 | 1 | 1 | 1 | 1 | 1 | 1 | 1 | 1 | 1 | 1 | 7 | 14 | 1 | 1 | 1 | 41 |
| LITORAL | 0 | 0 | 0 | 0 | 0 | 0 | 0 | 0 | 0 | 0 | 0 | 0 | 0 | 0 | 0 | 0 | 0 | 0 | 0 | 32 | 32 | 10 | 0 | 0 | 73 |
| NORESTE | 6 | 6 | 6 | 6 | 6 | 3 | 4 | 5 | 5 | 7 | 7 | 7 | 7 | 8 | 9 | 9 | 9 | 9 | 10 | 32 | 51 | 26 | 9 | 6 | 251 |
| NOROESTE | 2 | 2 | 2 | 2 | 2 | 0 | 0 | 0 | 2 | 5 | 5 | 8 | 8 | 8 | 8 | 12 | 11 | 11 | 11 | 29 | 42 | 22 | 7 | 6 | 206 |
| PATAGONICA | 1 | 1 | 1 | 1 | 1 | 1 | 1 | 1 | 1 | 1 | 1 | 1 | 1 | 1 | 1 | 1 | 1 | 1 | 1 | 1 | 1 | 1 | 1 | 1 | 19 |
| Total (M3) | 19 | 19 | 14 | 14 | 14 | 8 | 15 | 16 | 30 | 37 | 40 | 46 | 46 | 48 | 49 | 53 | 56 | 56 | 58 | 167 | 226 | 107 | 45 | 27 | 1.209 |

| CARBÓN En Toneladas | 1hs | 2hs | 3hs | 4hs | 5hs | 6hs | 7hs | 8hs | 9hs | 10hs | 11hs | 12hs | 13hs | 14hs | 15hs | 16hs | 17hs | 18hs | 19hs | 20hs | 21hs | 22hs | 23hs | 24hs | TOTAL DEL DÍA |
|--------------------------|----------|----------|----------|----------|-----------|-----------|-----------|-----------|-----------|----------|----------|-----------|-----------|-----------|-----------|-----------|-----------|-----------|----------|----------|----------|-----------|-----------|-----------|------------------|
| LITORAL (S. Nicolas) | 0 | 0 | 0 | 0 | 22 | 22 | 22 | 22 | 22 | 0 | 0 | 22 | 22 | 22 | 22 | 22 | 22 | 22 | 0 | 0 | 0 | 22 | 22 | 22 | 334 |
| Total (Toneladas) | 0 | 0 | 0 | 0 | 22 | 22 | 22 | 22 | 22 | 0 | 0 | 22 | 22 | 22 | 22 | 22 | 22 | 22 | 0 | 0 | 0 | 22 | 22 | 22 | 334 |

RESUMEN DIARIO DEL SECTOR ELÉCTRICO

ÚLTIMOS EVENTOS AL 31 de marzo 2016

- 31/03/2016 20:17:00 - Transnoa: entró e/s la línea 132 kV. Santiago Este – La Banda y a las 20.22 hs se reponen los cortes de La Banda. A las 20.25 hs. entró e/s la línea 132 kV. La Banda – La Banda Este; queda f/s para recorrerla la línea 132 kV. La Banda - Río Hondo, que señaló falla bifásica a tierra, fases ST.
- 31/03/2016 19:32:00 - Transnoa: en la E.T. La Banda desengancharon las líneas de 132 kV que acometen a esta estación desde La Banda Este, Río Hondo y Santiago Este (se desconocen aún las causas). Además quedó f/s la generación de la TG de La Banda con 10 MW. Cortes 27 MW. Simultáneamente en la E.T. Fernández desenganchó el TR1 132/33/13.2 kV. sin señalización. Cortes 5 MW. A las 19.35 hs entró e/s el trafo1 de la ET Fernández y se reponen los cortes.
- 31/03/2016 11:12:42 - TRANSNEA: a las 10.57 hs L.132 kV S. Grande – Chajarí e/s normal, previamente la recorrieron sin novedades.
- 31/03/2016 08:57:56 - TRANSNEA. L.132 kV S. Grande – Chajarí: hizo recierre y desenganchó señalizando fase T y tierra. Se producen 54 MW de cortes en Chajarí, M. Caseros y P de los Libres. 08.00 hs se prueba con resultado negativo e idéntica señalización. 08.04 e/s L.132 kV C. Cuatía – M. Caseros y se reponen los cortes en M. Caseros y Chajarí. 08.25 e/s L.132 kV Mercedes – P. de los Libres Norte y se reponen los cortes en P. de los Libres.
- 30/03/2016 08:12:12 - EDENOR: a las 05:15 hs se normalizaron todos los cortes en la E.T. La Reja a través de la red de distribución. Continúan trabajando en la ET La Reja, evaluando los daños causados por el incendio en 13.2 kV, sin previsión de tiempo de normalización. Informó Sacme que en caso de continuar indisponibles los trafos de la ET, se prevén posibles restricciones a la demanda para evitar sobrecargas en la red de distribución.
- 29/03/2016 18:15:00 - Sacme: informa que entró e/s en la ET Zappalorto el cable/línea 132 kv. 697, salida a P. del Rey, y que se reponen los cortes de ésta última estación (38 MW). Continúa sin tensión la ET La Reja para limpieza.
- 29/03/2016 16:14:00 - Sacme: informa que en la ET Zappalorto 132 kV. (EDENOR) desengancharon los cables/líneas 697/698, señalizando actuación relé de impedancia, fase R/tierra. Cortes 75MW. (La Reja y Paso del Rey). Informan que se observa fuego en la E.T. La Reja.