

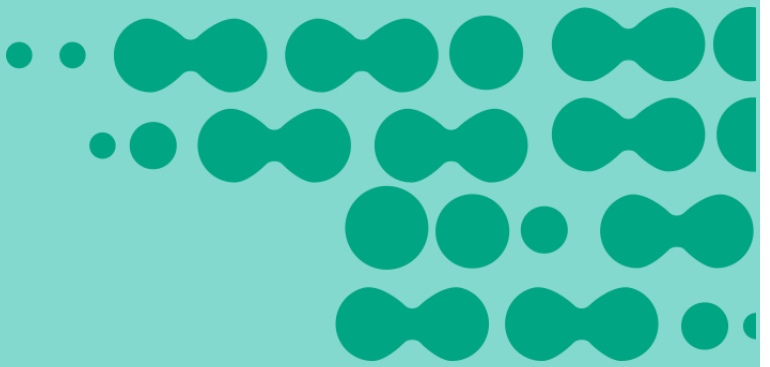

APLICACIÓN Y FORTALECIMIENTO CETEC



RESUMEN DIARIO DEL SECTOR ELÉCTRICO



DEMANDA Domingo 03 de abril de 2016

POTENCIA MEDIA	Variación al Día Anterior	Ult. Semana Mismo día
13.437 MW	3,02%	9,07%

PICO DE POTENCIA 21:00hs	Variación al Día Anterior	MÁXIMO HISTÓRICO
16.738 MW	-330 MW	-8.642 MW

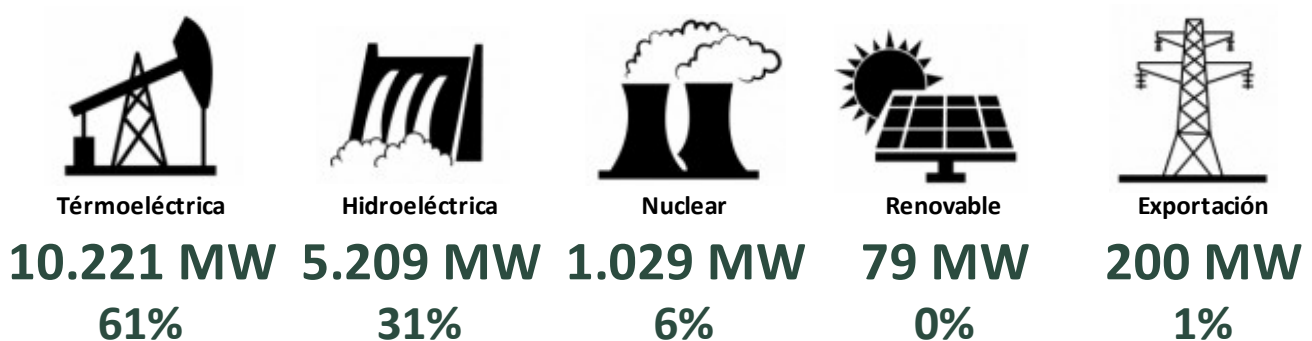
CUBRIMIENTO DEL PICO



	
Reserva Rápida	Reserva Fría
3.473 MW	3.123 MW

RESUMEN DIARIO DEL SECTOR ELÉCTRICO

DEMANDA PROYECTADA PARA HOY

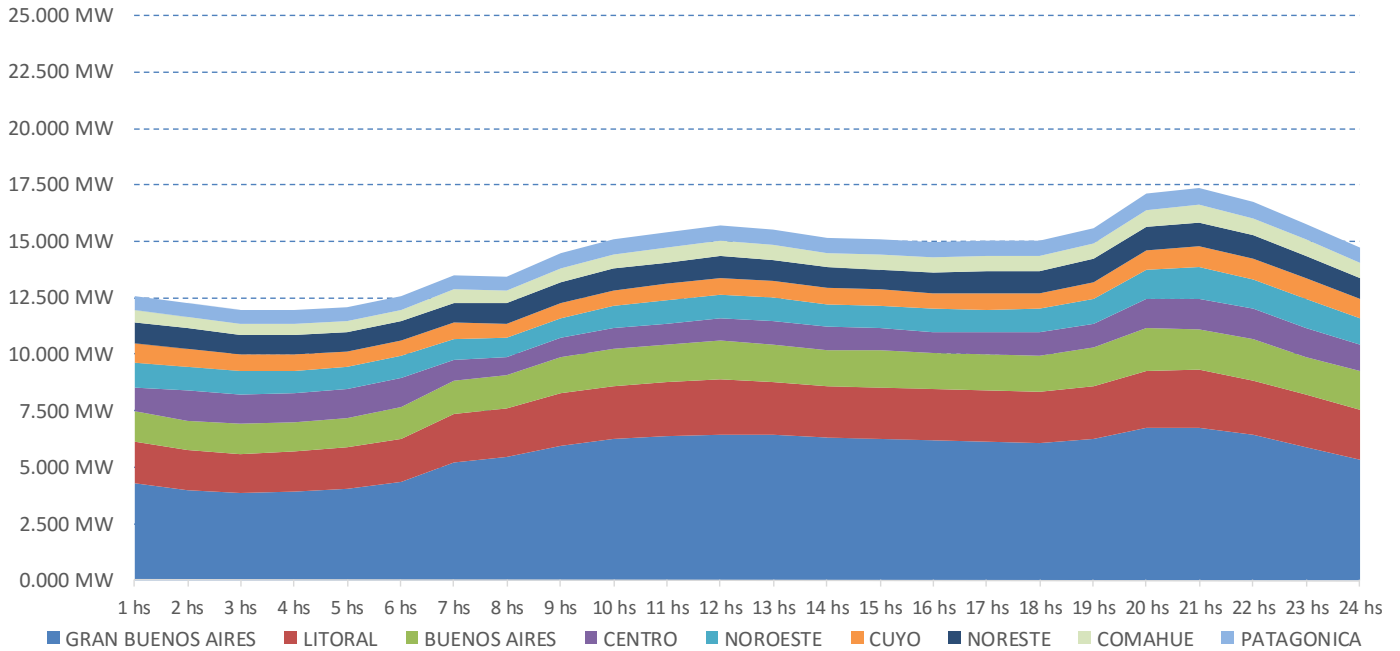

PROYECCIÓN DE POTENCIA POR FUENTE

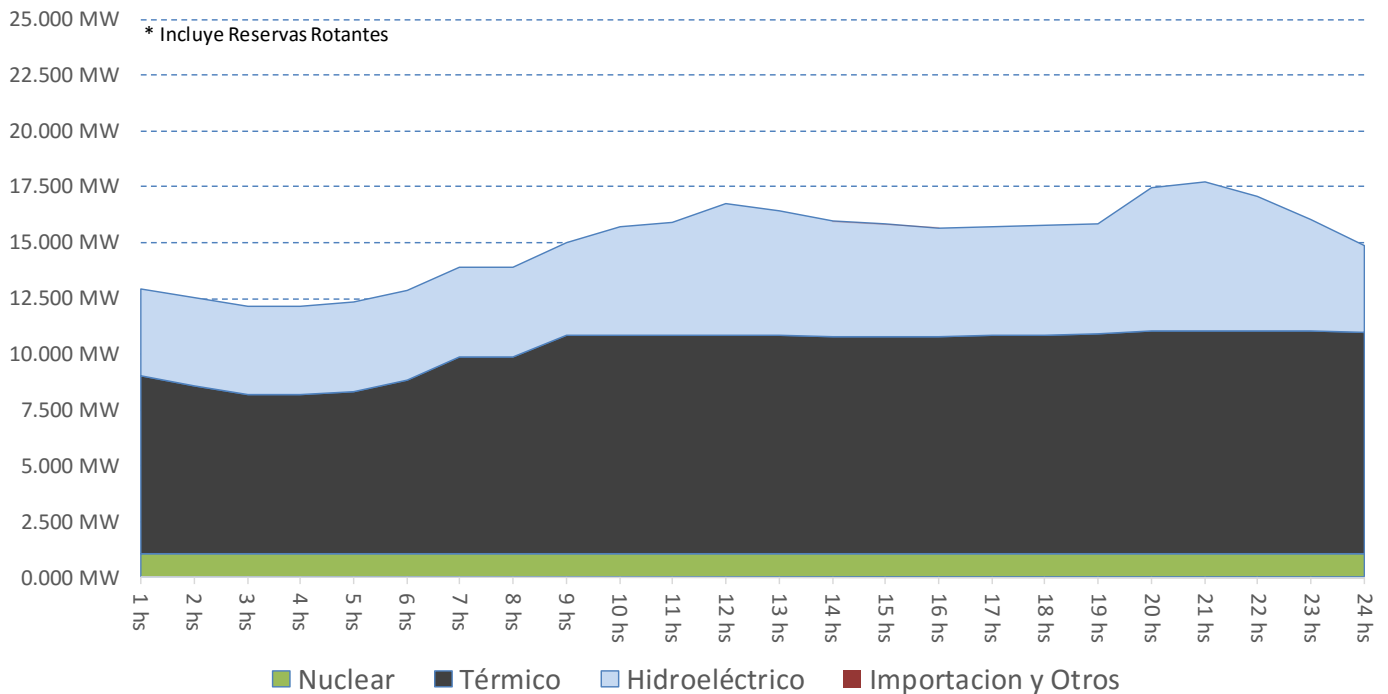

RESUMEN DIARIO DEL SECTOR ELÉCTRICO

CONSUMO DE COMBUSTIBLES PROYECTADO PARA HOY

GAS NATURAL En Miles de M3	1hs	2hs	3hs	4hs	5hs	6hs	7hs	8hs	9hs	10hs	11hs	12hs	13hs	14hs	15hs	16hs	17hs	18hs	19hs	20hs	21hs	22hs	23hs	24hs	TOTAL DEL DÍA
BUENOS AIRES	85	74	74	74	74	86	155	155	180	187	222	209	221	221	221	221	221	224	241	233	233	234	242	242	4.328
CENTRO	78	74	74	74	74	74	98	97	156	156	156	150	150	150	155	156	142	143	144	145	146	147	147	158	3.043
COMAHUE	258	258	258	258	258	258	289	289	289	289	287	286	285	284	282	282	281	281	283	286	288	288	288	288	6.692
CUYO	58	54	54	54	54	58	58	58	58	58	58	58	58	58	57	57	57	57	58	58	58	58	58	58	1.373
GRAN BUENOS AIRES	638	588	571	531	530	580	636	636	680	681	681	681	680	678	677	676	676	676	677	681	683	684	684	683	15.589
LITORAL	236	236	196	197	231	249	241	241	366	366	378	376	362	361	360	361	361	375	377	365	367	368	368	383	7.720
NORESTE	0	0	0	0	0	0	0	0	0	0	0	0	0	0	0	0	0	0	0	0	0	0	0	0	0
NOROESTE	210	198	197	197	197	211	261	260	289	288	287	287	319	323	335	336	344	344	347	349	352	352	353	352	6.988
PATAGONICA	34	34	34	34	34	34	34	34	34	34	34	34	34	34	34	34	34	34	34	34	34	34	34	34	812
Total (Miles de M3)	1.596	1.514	1.456	1.417	1.450	1.549	1.772	1.771	2.053	2.058	2.103	2.082	2.108	2.109	2.123	2.123	2.116	2.135	2.161	2.153	2.161	2.165	2.174	2.197	46.546

FUEL OIL En Toneladas	1hs	2hs	3hs	4hs	5hs	6hs	7hs	8hs	9hs	10hs	11hs	12hs	13hs	14hs	15hs	16hs	17hs	18hs	19hs	20hs	21hs	22hs	23hs	24hs	TOTAL DEL DÍA
BUENOS AIRES	22	22	22	22	22	11	11	11	11	11	11	22	11	11	11	11	11	11	11	22	22	22	11	11	369
CENTRO	17	17	17	17	17	17	17	17	0	0	0	5	5	5	0	0	12	12	17	17	17	17	17	5	259
COMAHUE	0	0	0	0	0	0	0	0	0	0	0	0	0	0	0	0	0	0	0	0	0	0	0	0	0
CUYO	15	15	15	15	15	15	15	15	15	15	15	15	15	15	15	15	15	15	15	15	15	15	15	15	364
GRAN BUENOS AIRES	32	32	32	69	69	69	69	69	70	69	69	70	69	69	69	69	69	69	69	70	70	69	70	70	1.552
LITORAL	69	69	69	69	57	57	69	69	69	69	57	57	69	69	69	69	69	57	57	69	69	69	69	57	1.563
NORESTE	4	4	4	4	4	4	4	4	4	4	4	4	4	4	4	4	4	4	4	4	4	4	4	4	92
NOROESTE	2	2	2	2	2	2	2	2	2	2	2	2	2	2	2	2	2	2	2	2	2	2	2	2	57
PATAGONICA	0	0	0	0	0	0	0	0	0	0	0	0	0	0	0	0	0	0	0	0	0	0	0	0	0
Total (Toneladas)	161	161	161	197	186	175	187	187	171	170	159	175	175	176	171	170	182	170	175	199	199	198	188	164	4.257

GASOIL En Metros Cúbicos	1hs	2hs	3hs	4hs	5hs	6hs	7hs	8hs	9hs	10hs	11hs	12hs	13hs	14hs	15hs	16hs	17hs	18hs	19hs	20hs	21hs	22hs	23hs	24hs	TOTAL DEL DÍA
BUENOS AIRES	0	0	0	0	0	0	4	10	13	18	19	18	20	20	21	21	21	20	20	20	20	15	15	1	296
CENTRO	0	0	0	0	0	0	0	0	1	1	1	1	1	0	0	0	1	1	1	5	5	5	0	0	27
COMAHUE	0	0	0	0	0	0	0	0	0	0	0	0	0	0	0	0	0	0	0	1	1	1	1	1	5
CUYO	0	0	0	0	0	0	0	0	0	0	0	0	0	0	0	0	0	0	0	0	0	0	0	0	0
GRAN BUENOS AIRES	0	0	0	0	0	0	0	0	0	0	0	0	0	0	0	0	0	0	0	0	0	0	0	0	0
LITORAL	0	0	0	0	0	0	0	0	0	0	0	0	0	0	0	0	0	0	0	0	0	0	0	0	0
NORESTE	5	5	5	5	5	5	5	5	5	6	5	5	6	6	6	6	6	6	6	7	7	7	7	5	134
NOROESTE	0	0	0	0	0	0	0	0	0	0	0	0	0	0	0	0	0	0	0	0	3	3	0	0	5
PATAGONICA	1	1	1	1	1	1	1	1	1	1	1	1	1	1	1	1	1	1	1	1	1	1	1	1	19
Total (M3)	6	6	6	6	5	5	9	16	21	26	26	25	28	27	28	28	29	28	29	34	38	32	23	7	486

CARBÓN En Toneladas	1hs	2hs	3hs	4hs	5hs	6hs	7hs	8hs	9hs	10hs	11hs	12hs	13hs	14hs	15hs	16hs	17hs	18hs	19hs	20hs	21hs	22hs	23hs	24hs	TOTAL DEL DÍA	
LITORAL (S. Nicolas)	0	0	0	0	0	0	0	0	0	0	0	0	0	0	0	0	0	0	0	0	0	0	0	0	0	0
Total (Toneladas)	0	0	0	0	0	0	0	0	0	0	0	0	0	0	0	0	0	0	0	0	0	0	0	0	0	

RESUMEN DIARIO DEL SECTOR ELÉCTRICO

ÚLTIMOS EVENTOS AL 03 de abril 2016

02/04/2016 20:02:22 - Transnea: A las 16.15 en la ET Montecaseros comienzan a reponerse los cortes . 18.45 e/s Línea de 132 kV Montecaseros – Chajarí. 19.05 f/s la línea de 132 kV Paso de los Libres Nortes - Mercedes y se normaliza la configuración del área.

02/04/2016 15:23 - Transnea: A las 12.40 informan que la línea de 132 kV Montecaseros – Chajarí tiene un hilo de guardia cortado y ramas sobre la línea Línea de 132 kV Montecaseros - Curuzu Cuatia e/s pero continúan sin poder reponer los cortes en Montecaseros por problemas en la red de distribución provocados por la fuerte tormenta que afecta el Área

02/04/2016 11:09 - Transnea: A las 08.58 Línea de 132 kV Montecaseros – Chajarí hizo recierre y desenganchó señalizando fase S/tierra. se producen 45 MW de cortes en las EE.TT. Montecaseros, Paso de los libres Sur y Paso de Los Libres Norte. Fuertes tormentas en la zona. 09.08 se prueba la línea con resultado negativo e idéntica señalización. 09.10 solicitan e/s la línea Mercedes – Paso de los Libres Norte 132 kV (f/s por configuración) para reponer los cortes. 10.00 e/s la línea Mercedes – P. de los Libres Norte y se normalizan los cortes en las EE.TT. Paso de los libres Sur y Paso de Los Libres Norte. Informan que a pedido de la DPEC la demanda de la ET Montecaseros se repondrá desde la ET Curuzú Cuatiá en cuanto la tormenta lo permita.

02/04/2016 7:59 - Transener: desenganchó la L. 500 KV. Mercedes - C. Elía, señalizando fases S y T. Tormenta eléctrica. Localizador de fallas indicó 253 km. desde C. Elía. A las 08.24 entró e/s. Sin afectación al servicio.

01/04/2016 21:46 - EDESUR: a las 21.27 hs C. 132 kV Dock Sud – Maciel (C.232) desenganchó señalizando fase S. Se producen 60 MW de cortes en Maciel, Sarandí y Don Bosco. 21.30 se reponen los cortes por acoplador. El cable quedó F/S para revisión.