

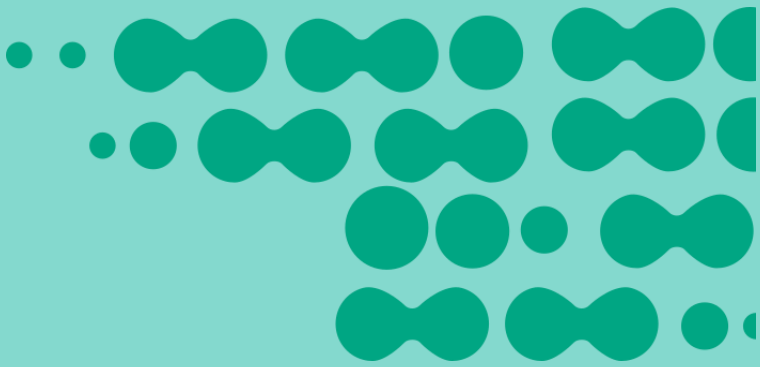

APLICACIÓN Y FORTALECIMIENTO CETEC



RESUMEN DIARIO DEL SECTOR ELÉCTRICO

DEMANDA Lunes 04 de abril de 2016





POTENCIA MEDIA
15.650 MW



Vs **Variación al Día Anterior** **16,47%** **Ult. Semana Mismo día** **3,71%**

PICO DE POTENCIA
20:27hs
19.032 MW

Vs **Variación al Día Anterior** **2.294 MW** **MÁXIMO HISTÓRICO** **-6.348 MW**

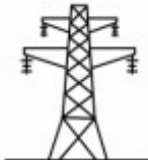
CUBRIMIENTO DEL PICO

				
Térmoeléctrica	Hidroeléctrica	Nuclear	Renovable	Importación
11.790 MW	5.826 MW	1.048 MW	85 MW	283 MW
62%	31%	6%	0%	1%

	
Reserva Rápida	Reserva Fría
2.700 MW	2.276 MW

RESUMEN DIARIO DEL SECTOR ELÉCTRICO

DEMANDA PROYECTADA PARA HOY

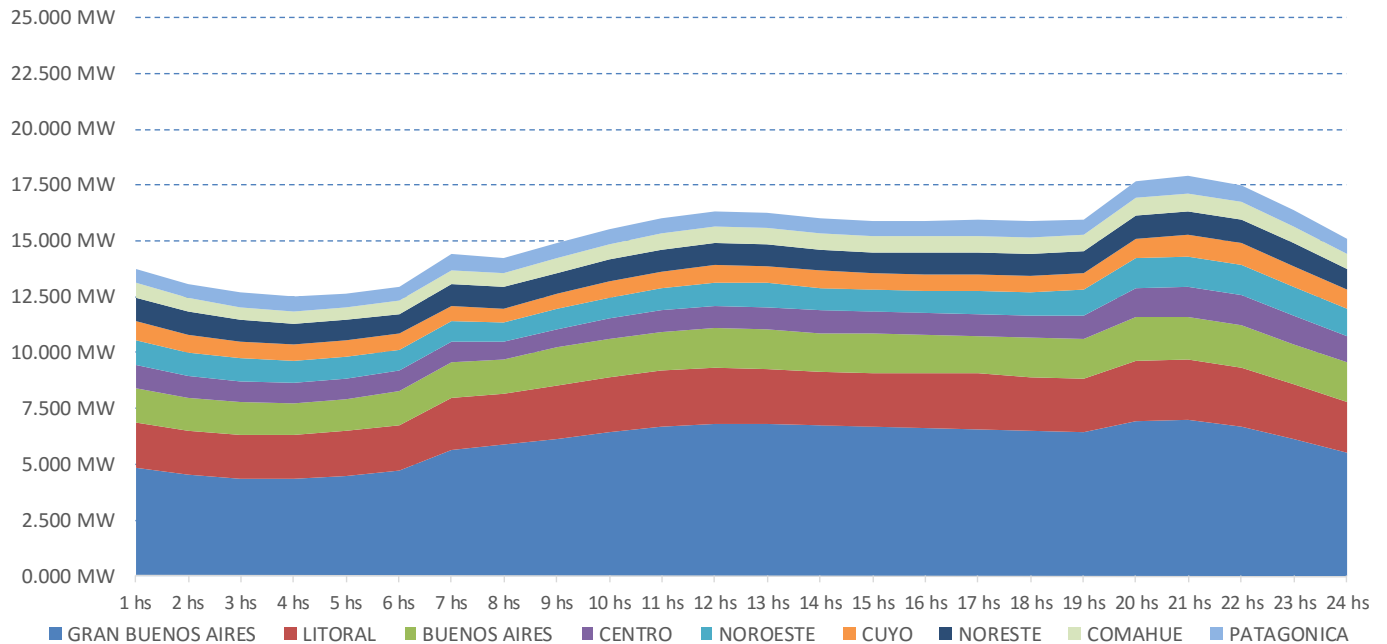

PROYECCIÓN DE POTENCIA POR FUENTE

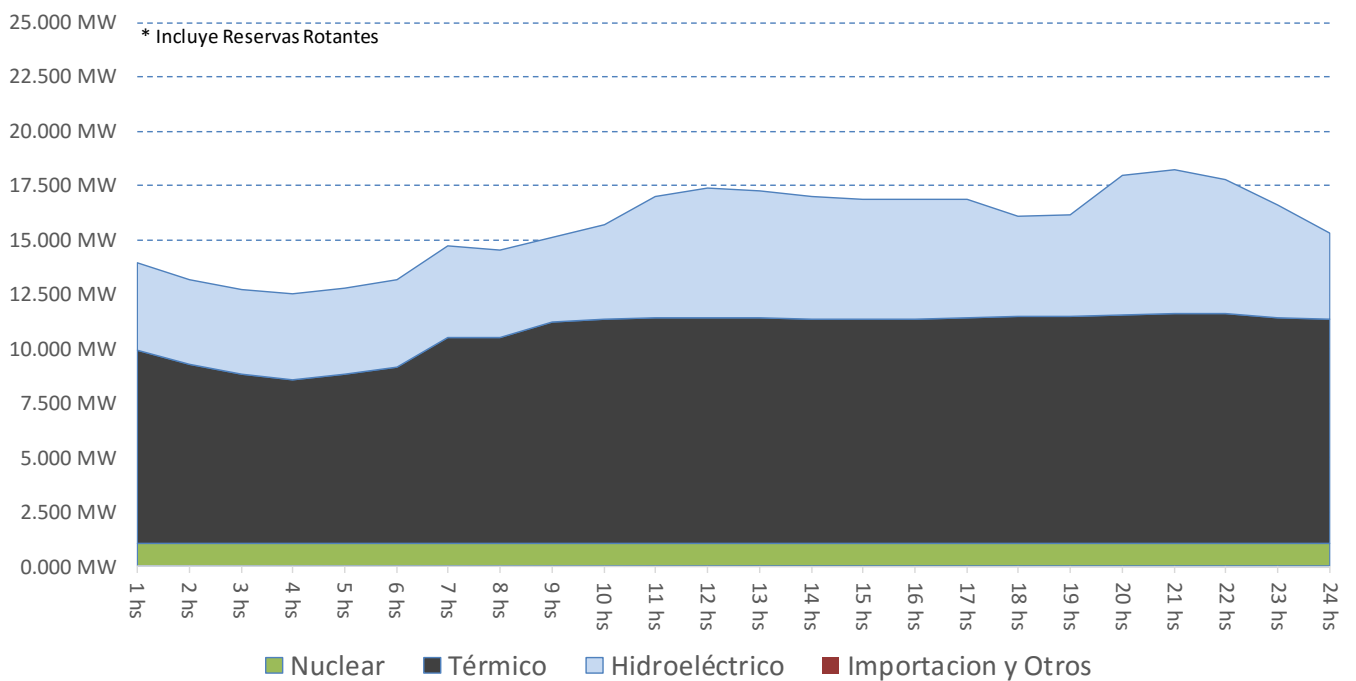

RESUMEN DIARIO DEL SECTOR ELÉCTRICO

CONSUMO DE COMBUSTIBLES PROYECTADO PARA HOY

GAS NATURAL En Miles de M3	1hs	2hs	3hs	4hs	5hs	6hs	7hs	8hs	9hs	10hs	11hs	12hs	13hs	14hs	15hs	16hs	17hs	18hs	19hs	20hs	21hs	22hs	23hs	24hs	TOTAL DEL DÍA
BUENOS AIRES	100	60	60	60	60	73	114	115	172	180	180	168	180	180	179	180	180	206	206	195	195	195	200	193	3.631
CENTRO	98	74	74	74	74	74	140	142	160	181	181	175	175	175	181	181	167	167	168	169	169	169	148	159	3.476
COMAHUE	286	258	258	258	258	258	288	288	318	315	312	308	307	306	305	305	306	307	308	311	313	313	314	314	7.113
CUYO	59	54	54	54	54	54	59	59	59	58	58	58	58	58	58	58	58	58	58	58	58	59	59	59	1.373
GRAN BUENOS AIRES	650	602	564	511	524	547	625	626	694	693	694	693	692	690	690	690	691	692	692	694	695	695	694	692	15.729
LITORAL	353	348	317	294	319	348	432	431	458	457	457	456	457	456	457	457	458	458	457	459	459	459	459	458	10.165
NORESTE	0	0	0	0	0	0	0	0	0	0	0	0	0	0	0	0	0	0	0	0	0	0	0	0	0
NOROESTE	236	236	236	236	236	236	236	236	279	299	319	317	317	316	316	317	317	318	321	323	325	326	303	303	6.906
PATAGONICA	34	34	34	34	34	34	34	34	34	34	34	34	34	34	34	34	34	34	34	34	34	34	34	34	813
Total (Miles de M3)	1.816	1.665	1.596	1.520	1.558	1.624	1.928	1.930	2.175	2.217	2.234	2.210	2.220	2.215	2.219	2.221	2.211	2.239	2.244	2.243	2.249	2.249	2.211	2.212	49.205

FUEL OIL En Toneladas	1hs	2hs	3hs	4hs	5hs	6hs	7hs	8hs	9hs	10hs	11hs	12hs	13hs	14hs	15hs	16hs	17hs	18hs	19hs	20hs	21hs	22hs	23hs	24hs	TOTAL DEL DÍA
BUENOS AIRES	64	64	64	64	64	53	53	53	53	53	53	65	53	53	53	53	53	53	53	65	65	65	53	53	1.379
CENTRO	17	17	17	17	17	17	17	17	0	0	0	5	5	5	0	0	12	12	17	17	17	17	17	5	259
COMAHUE	0	0	0	0	0	0	0	0	0	0	0	0	0	0	0	0	0	0	0	0	0	0	0	0	0
CUYO	15	15	15	15	15	15	15	15	15	15	15	15	15	15	15	15	15	15	15	15	15	15	15	15	364
GRAN BUENOS AIRES	56	56	56	92	92	92	93	93	93	93	93	93	93	93	93	93	93	93	93	93	93	93	93	93	2.116
LITORAL	69	69	57	57	69	69	69	69	69	69	69	69	57	57	69	69	69	69	69	57	57	57	69	69	1.563
NORESTE	4	4	4	4	4	4	4	4	4	4	4	4	4	4	4	4	4	4	4	4	4	4	4	4	92
NOROESTE	2	2	2	2	2	2	2	2	2	2	2	2	2	2	2	2	2	2	2	2	2	2	2	2	57
PATAGONICA	0	0	0	0	0	0	0	0	0	0	0	0	0	0	0	0	0	0	0	0	0	0	0	0	0
Total (Toneladas)	227	227	215	251	263	252	252	252	236	236	236	252	229	229	236	236	248	248	253	252	252	252	253	241	5.830

GASOIL En Metros Cúbicos	1hs	2hs	3hs	4hs	5hs	6hs	7hs	8hs	9hs	10hs	11hs	12hs	13hs	14hs	15hs	16hs	17hs	18hs	19hs	20hs	21hs	22hs	23hs	24hs	TOTAL DEL DÍA
BUENOS AIRES	0	0	0	0	0	0	4	10	13	18	19	18	20	20	21	21	21	20	20	20	20	15	15	1	296
CENTRO	0	0	0	0	0	0	0	0	1	1	1	1	1	0	0	0	1	1	1	5	5	5	0	0	27
COMAHUE	0	0	0	0	0	0	0	0	0	0	0	0	0	0	0	0	0	0	0	1	1	1	1	1	5
CUYO	0	0	0	0	0	0	0	0	0	0	0	0	0	0	0	0	0	0	0	0	0	0	0	0	0
GRAN BUENOS AIRES	0	0	0	0	0	0	0	0	0	0	0	0	0	0	0	0	0	0	0	0	0	0	0	0	0
LITORAL	0	0	0	0	0	0	0	0	0	0	0	0	0	0	0	0	0	0	0	0	0	0	0	0	0
NORESTE	5	5	5	5	5	5	5	5	5	6	5	5	6	6	6	6	6	6	6	7	7	7	7	5	134
NOROESTE	0	0	0	0	0	0	0	0	0	0	0	0	0	0	0	0	0	0	0	0	3	3	0	0	5
PATAGONICA	1	1	1	1	1	1	1	1	1	1	1	1	1	1	1	1	1	1	1	1	1	1	1	1	19
Total (M3)	6	6	6	6	5	5	9	16	20	26	26	25	28	27	28	28	29	28	29	34	38	32	23	7	486

CARBÓN En Toneladas	1hs	2hs	3hs	4hs	5hs	6hs	7hs	8hs	9hs	10hs	11hs	12hs	13hs	14hs	15hs	16hs	17hs	18hs	19hs	20hs	21hs	22hs	23hs	24hs	TOTAL DEL DÍA
LITORAL (S. Nicolas)	0	0	22	22	0	0	0	0	0	0	0	0	22	22	0	0	0	0	0	22	22	22	0	0	152
Total (Toneladas)	0	0	22	22	0	0	0	0	0	0	0	0	22	22	0	0	0	0	0	22	22	22	0	0	152

RESUMEN DIARIO DEL SECTOR ELÉCTRICO

ÚLTIMOS EVENTOS AL 04 de abril 2016

- 04/04/2016 16:56:15 - Transnea: a las 16:37hs en ET Corrientes se cerraron lado 13,2 kV de los TR3/4 y comenzaron a normalizar los cortes. 16:41hs se normalizaron los cortes. Quedó f/s el alimentador N°71 de 13,2 kV con falla.
- 04/04/2016 16:27:14 - Transnea: a las 15:51hs en ET Corrientes desengancharon los TR3 y TR4 de 132/33/13,2 kV lado de 13,2 kV señalizando máxima corriente. Cortes: 57 MW. Tormentas en la zona. Se envió personal a revisar el estado de los equipos.
- 02/04/2016 20:02:22 - Transnea: A las 16.15 en la ET Montecaseros comienzan a reponerse los cortes . 18.45 e/s Línea de 132 kV Montecaseros – Chajarí. 19.05 f/s la línea de 132 kV Paso de los Libres Nortes - Mercedes y se normaliza la configuración del área.
- 02/04/2016 15:23:51 - Transnea: A las 12.40 informan que la línea de 132 kV Montecaseros – Chajarí tiene un hilo de guardia cortado y ramas sobre la línea Línea de 132 kV Montecaseros - Curuzu Cuatia e/s pero continúan sin poder reponer los cortes en Montecaseros por problemas en la red de distribución provocados por la fuerte tormenta que afecta el Área
- 02/04/2016 11:09:38 - Transnea: A las 08.58 Línea de 132 kV Montecaseros – Chajarí hizo recierre y desenganchó señalizando fase S/tierra. se producen 45 MW de cortes en las EE.TT. Montecaseros, Paso de los libres Sur y Paso de Los Libres Norte. Fuertes tormentas en la zona. 09.08 se prueba la línea con resultado negativo e idéntica señalización. 09.10 solicitan e/s la línea Mercedes – Paso de los Libres Norte 132 kV (f/s por configuración) para reponer los cortes. 10.00 e/s la línea Mercedes – P. de los Libres Norte y se normalizan los cortes en las EE.TT. Paso de los libres Sur y Paso de Los Libres Norte. Informan que a pedido de la DPEC la demanda de la ET Montecaseros se repondrá desde la ET Curuzú Cuatiá en cuanto la tormenta lo permita.
- 02/04/2016 07:59:00 - Transener: desenganchó la L. 500 KV. Mercedes - C. Elía, señalizando fases S y T. Tormenta eléctrica. Localizador de fallas indicó 253 km. desde C. Elía. A las 08.24 entró e/s. Sin afectación al servicio.
- 01/04/2016 21:46:07 - EDESUR: a las 21.27 hs C. 132 kV Dock Sud – Maciel (C.232) desenganchó señalizando fase S. Se producen 60 MW de cortes en Maciel, Sarandí y Don Bosco. 21.30 se reponen los cortes por acoplador. El cable quedó F/S para revisión.