

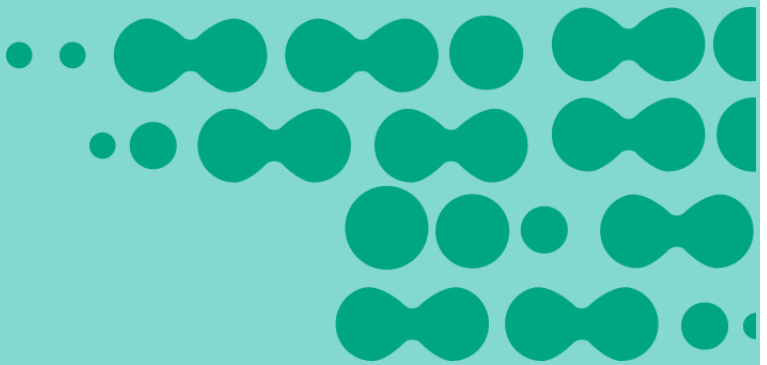

APLICACIÓN Y FORTALECIMIENTO CETEC



RESUMEN DIARIO DEL SECTOR ELÉCTRICO

DEMANDA Miércoles 06 de abril de 2016

POTENCIA MEDIA
Vs **Variación al Día Anterior** **Ult. Semana Mismo día**
15.276 MW **-3,26%** **-6,26%**

PICO DE POTENCIA
20:26hs Vs **Variación al Día Anterior** **MÁXIMO HISTÓRICO**
18.845 MW **-187 MW** **-6.535 MW**

CUBRIMIENTO DEL PICO

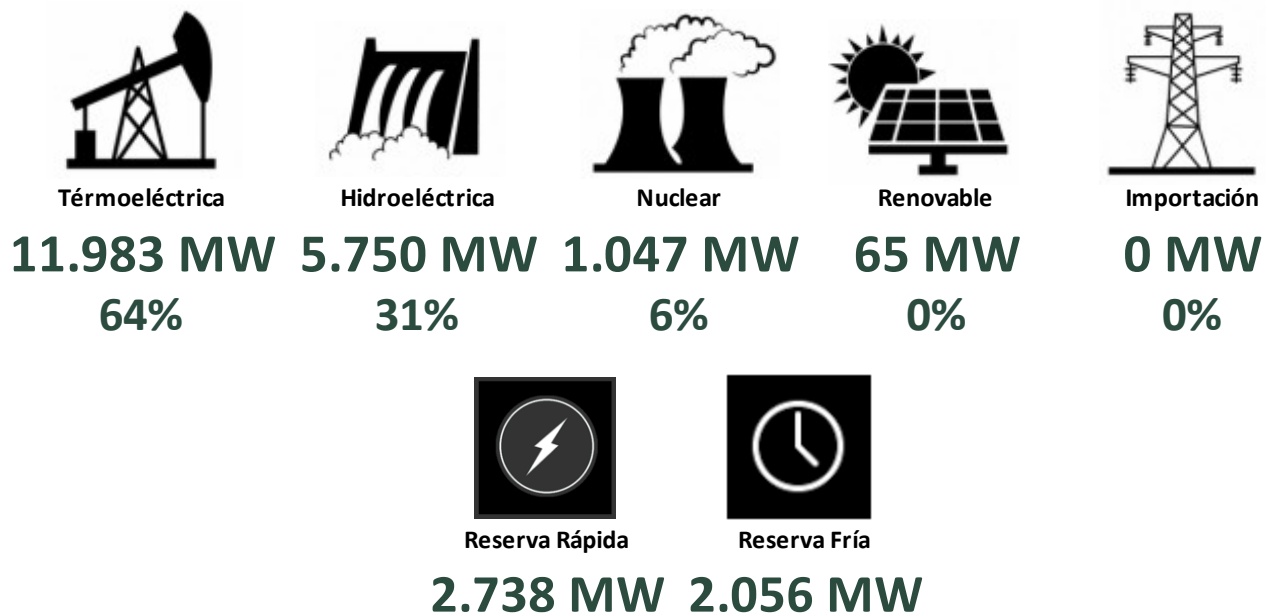

RESUMEN DIARIO DEL SECTOR ELÉCTRICO

DEMANDA PROYECTADA PARA HOY

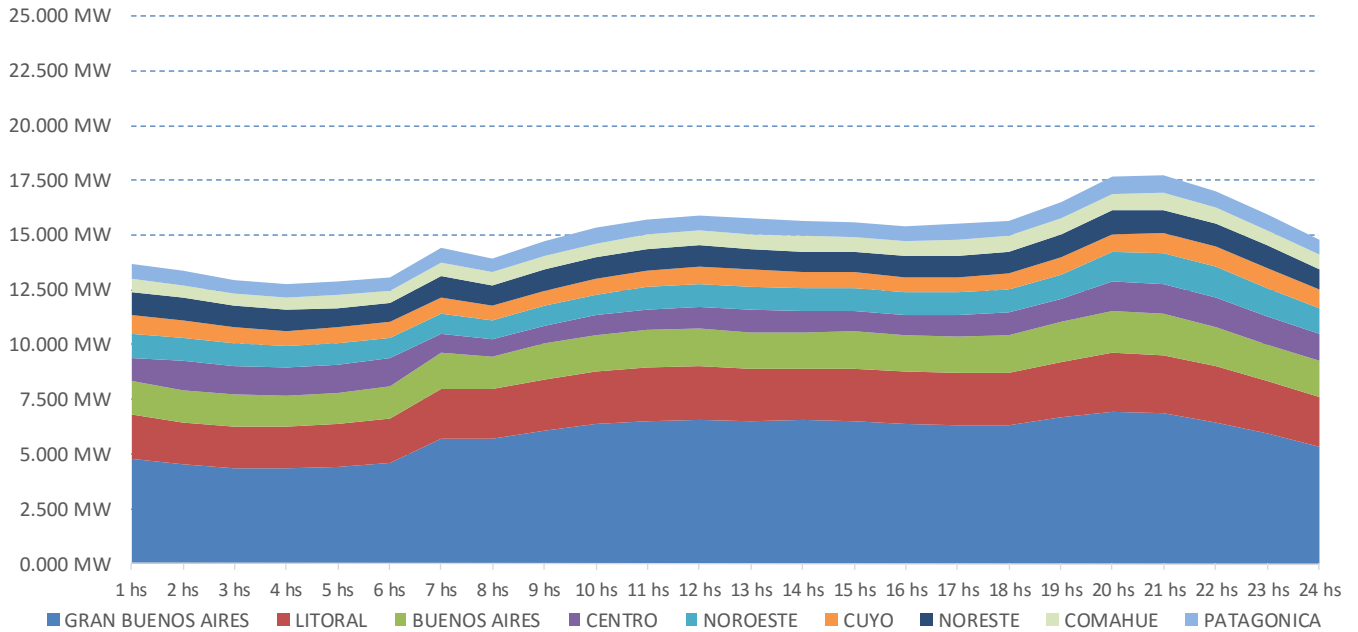

PROYECCIÓN DE POTENCIA POR FUENTE

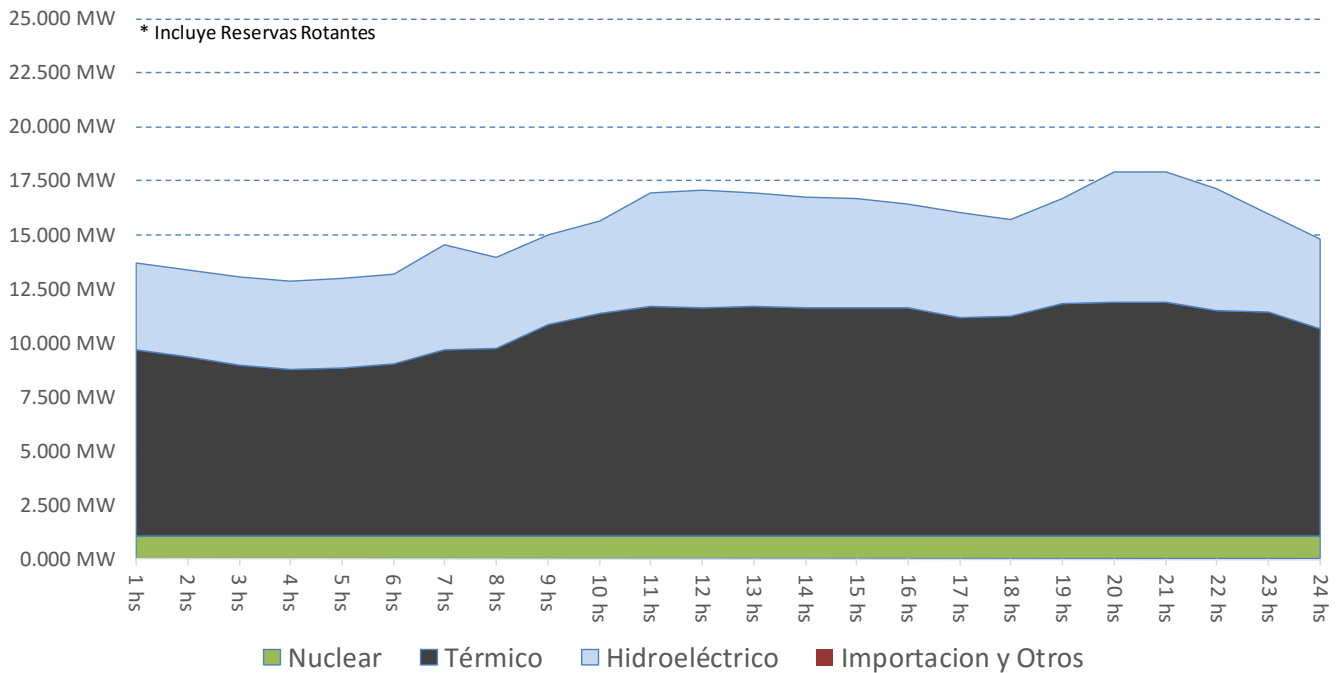

RESUMEN DIARIO DEL SECTOR ELÉCTRICO

CONSUMO DE COMBUSTIBLES PROYECTADO PARA HOY

GAS NATURAL En Miles de M3	1hs	2hs	3hs	4hs	5hs	6hs	7hs	8hs	9hs	10hs	11hs	12hs	13hs	14hs	15hs	16hs	17hs	18hs	19hs	20hs	21hs	22hs	23hs	24hs	TOTAL DEL DÍA
BUENOS AIRES	71	60	60	60	60	73	73	106	135	156	163	151	163	163	163	163	150	156	291	283	283	283	291	232	3.790
CENTRO	99	74	74	74	74	74	100	100	136	168	168	162	162	162	168	168	154	154	155	156	156	108	108	118	3.072
COMAHUE	258	258	258	258	258	258	258	258	286	316	313	309	308	307	306	306	275	276	278	280	282	282	282	282	6.749
CUYO	59	58	58	58	58	58	59	58	59	58	58	58	58	58	58	58	58	58	58	58	58	59	58	59	1.396
GRAN BUENOS AIRES	584	585	532	484	484	496	546	545	548	594	607	606	605	604	603	603	592	591	594	594	594	549	548	547	13.638
LITORAL	306	306	308	289	301	307	307	307	439	445	457	456	456	456	457	457	445	444	445	446	446	438	426	312	9.454
NORESTE	0	0	0	0	0	0	0	0	0	0	0	0	0	0	0	0	0	0	0	0	0	0	0	0	0
NOROESTE	271	256	236	236	236	236	278	277	325	357	422	422	420	386	385	387	323	323	326	329	331	329	329	306	7.725
PATAGONICA	34	34	34	34	34	34	34	34	34	34	34	34	34	34	34	34	34	34	34	34	34	34	34	34	812
Total (Miles de M3)	1.682	1.631	1.560	1.494	1.506	1.535	1.653	1.685	1.963	2.127	2.223	2.198	2.207	2.169	2.173	2.176	2.030	2.036	2.180	2.179	2.184	2.081	2.076	1.890	46.637

FUEL OIL En Toneladas	1hs	2hs	3hs	4hs	5hs	6hs	7hs	8hs	9hs	10hs	11hs	12hs	13hs	14hs	15hs	16hs	17hs	18hs	19hs	20hs	21hs	22hs	23hs	24hs	TOTAL DEL DÍA
BUENOS AIRES	64	64	64	64	64	53	53	53	53	53	53	64	53	53	53	53	53	53	65	65	64	53	53	53	1.378
CENTRO	17	17	17	17	17	17	17	17	0	0	0	5	5	5	0	0	12	12	17	17	17	17	17	5	259
COMAHUE	0	0	0	0	0	0	0	0	0	0	0	0	0	0	0	0	0	0	0	0	0	0	0	0	0
CUYO	15	15	15	15	15	15	15	15	15	15	15	15	15	15	15	15	15	15	15	15	15	15	15	15	364
GRAN BUENOS AIRES	82	82	82	119	119	119	119	119	119	119	119	119	119	119	119	119	119	119	119	119	119	119	119	119	2.743
LITORAL	78	78	66	57	69	78	78	78	78	78	78	69	57	66	78	78	78	78	78	66	57	66	78	78	1.749
NORESTE	4	4	4	4	4	4	4	4	4	4	4	4	4	4	4	4	4	4	4	4	4	4	4	4	92
NOROESTE	2	2	2	2	2	2	2	2	2	2	2	2	2	2	2	2	2	2	2	2	2	2	2	2	57
PATAGONICA	0	0	0	0	0	0	0	0	0	0	0	0	0	0	0	0	0	0	0	0	0	0	0	0	0
Total (Toneladas)	263	263	250	277	289	288	288	288	272	272	272	278	255	265	272	272	284	284	289	288	279	288	288	277	6.644

GASOIL En Metros Cúbicos	1hs	2hs	3hs	4hs	5hs	6hs	7hs	8hs	9hs	10hs	11hs	12hs	13hs	14hs	15hs	16hs	17hs	18hs	19hs	20hs	21hs	22hs	23hs	24hs	TOTAL DEL DÍA
BUENOS AIRES	5	2	1	1	1	5	13	18	28	28	28	30	31	31	31	32	32	32	32	33	33	33	30	13	522
CENTRO	0	0	0	0	0	0	1	1	1	1	1	1	1	1	1	1	1	6	6	6	6	1	1	0	43
COMAHUE	0	0	0	0	0	0	0	0	0	0	0	0	0	0	0	0	0	0	0	0	1	1	1	1	3
CUYO	0	0	0	0	0	0	0	0	0	0	0	0	0	0	0	0	0	0	0	0	0	0	0	0	0
GRAN BUENOS AIRES	2	2	2	2	2	2	2	2	2	2	2	2	2	2	0	0	0	0	0	0	0	0	2	2	32
LITORAL	0	0	0	0	0	0	0	0	0	0	0	0	0	0	0	0	0	0	0	0	0	0	0	0	0
NORESTE	42	21	15	9	9	25	34	34	38	38	34	35	43	60	61	63	62	62	62	62	62	63	63	62	1.058
NOROESTE	2	0	0	0	0	0	0	0	0	0	0	1	1	1	2	3	3	3	4	4	4	4	4	4	40
PATAGONICA	1	1	1	1	1	1	1	1	1	1	1	1	1	1	1	1	1	1	1	1	1	1	1	1	19
Total (M3)	51	26	18	12	12	32	51	56	70	70	66	71	80	96	97	99	99	103	105	107	107	103	101	82	1.716

CARBÓN En Toneladas	1hs	2hs	3hs	4hs	5hs	6hs	7hs	8hs	9hs	10hs	11hs	12hs	13hs	14hs	15hs	16hs	17hs	18hs	19hs	20hs	21hs	22hs	23hs	24hs	TOTAL DEL DÍA
LITORAL (S. Nicolas)	0	0	22	39	18	0	0	0	0	0	0	18	39	22	0	0	0	0	0	22	39	22	0	0	241
Total (Toneladas)	0	0	22	39	18	0	0	0	0	0	0	18	39	22	0	0	0	0	0	22	39	22	0	0	241

RESUMEN DIARIO DEL SECTOR ELÉCTRICO

ÚLTIMOS EVENTOS AL 06 DE ABRIL 2016

- 06/04/2016 12:36:00 - EPESF: ET Reconquista: 08.55 e/s el TR3(132/33/13,2 kV) y a las 12.36 se normalizaron todos los cortes.
- 06/04/2016 08:00:42 - EPESF: 07.05 E/S línea de 132 kV Romang – Reconquista y se comienzan a normalizar los cortes. 07.20 se normalizaron los cortes en Chapero y Villa Ocampo, y se normalizaron parcialmente los cortes en la ET Reconquista. Continúan aprox. 20 MW de cortes en la ET Reconquista en 33 kV y se encuentran verificando las instalaciones dado que observaron humo en celdas de 33 kV del TR3(132/33/13.2 kV).
- 06/04/2016 06:18:11 - Epesf: A las 05.37 Línea de 132 kV Romang – Reconquista hizo recierre y desenganchó señalizando máxima corriente fases R/S/T. Se producen 75 MW de cortes en las EE.TT. Reconquista, Chapero y Villa Ocampo 132 kV. Tormentas en la zona. 05.57 informan que en el momento de la falla se perdieron las comunicaciones con la ET Reconquista, por lo que no pueden probar la línea. Envían técnico a revisar.
- 04/04/2016 16:56:15 - Transnea: a las 16:37hs en ET Corrientes se cerraron lado 13,2 kV de los TR3/4 y comenzaron a normalizar los cortes. 16:41hs se normalizaron los cortes. Quedó f/s el alimentador N°71 de 13,2 kV con falla.
- 04/04/2016 16:27:14 - Transnea: a las 15:51hs en ET Corrientes desengancharon los TR3 y TR4 de 132/33/13,2 kV lado de 13,2 kV señalizando máxima corriente. Cortes: 57 MW. Tormentas en la zona. Se envió personal a revisar el estado de los equipos.