

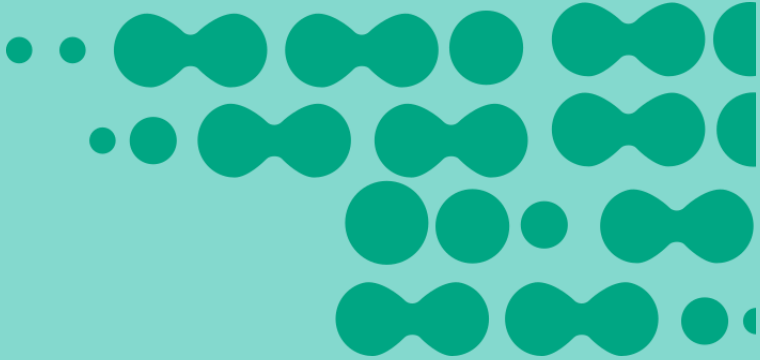

APLICACIÓN Y FORTALECIMIENTO CETEC



RESUMEN DIARIO DEL SECTOR ELÉCTRICO

DEMANDA MIÉRCOLES 20 de abril de 2016

POTENCIA MEDIA **15.584 MW** vs Variación al Día Anterior **-1,49%** Ult. Semana Mismo día **0,90%**

PICO DE POTENCIA **18.706 MW** vs Variación al Día Anterior **-230 MW** MÁXIMO HISTÓRICO **-6.674 MW**
20:37hs

CUBRIMIENTO DEL PICO

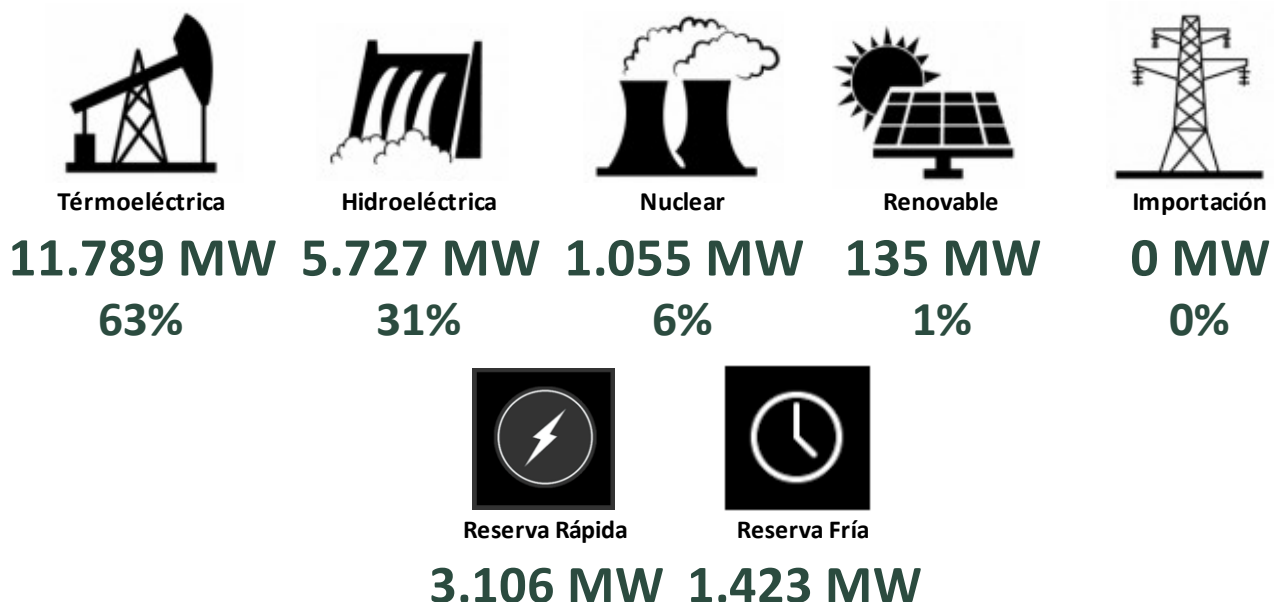

RESUMEN DIARIO DEL SECTOR ELÉCTRICO

DEMANDA PROYECTADA PARA HOY

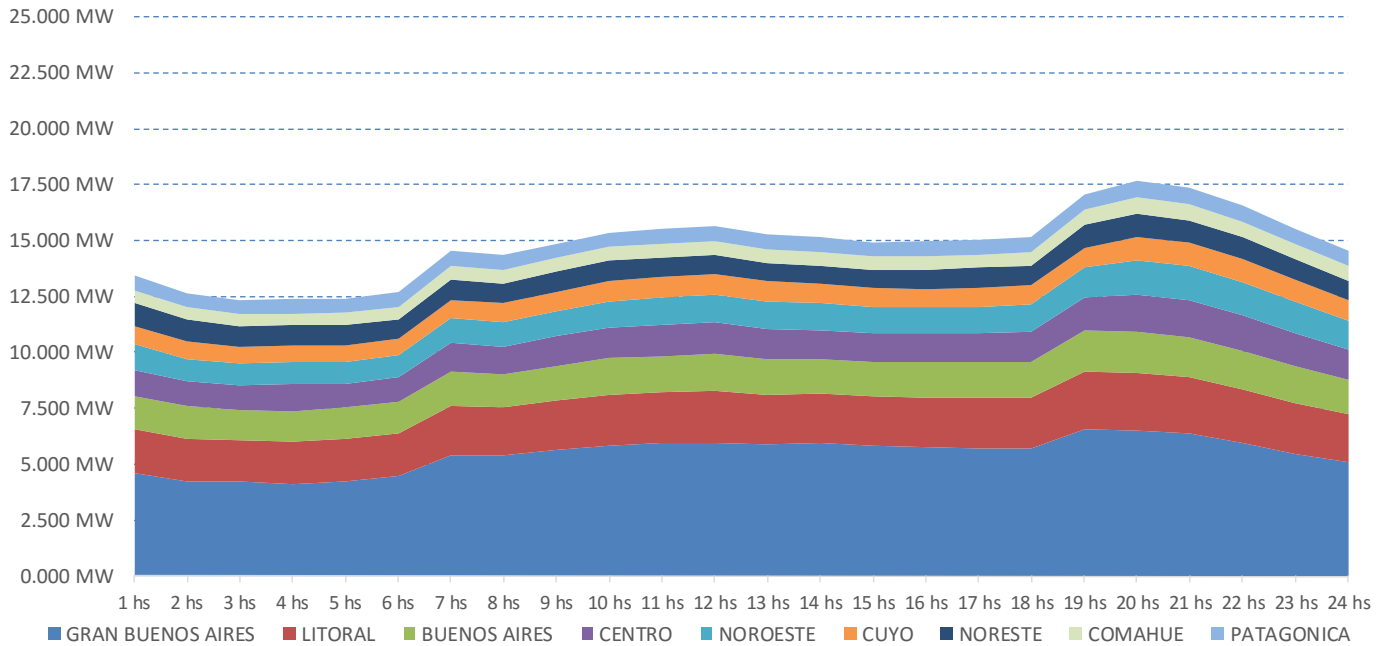

PROYECCIÓN DE POTENCIA POR FUENTE

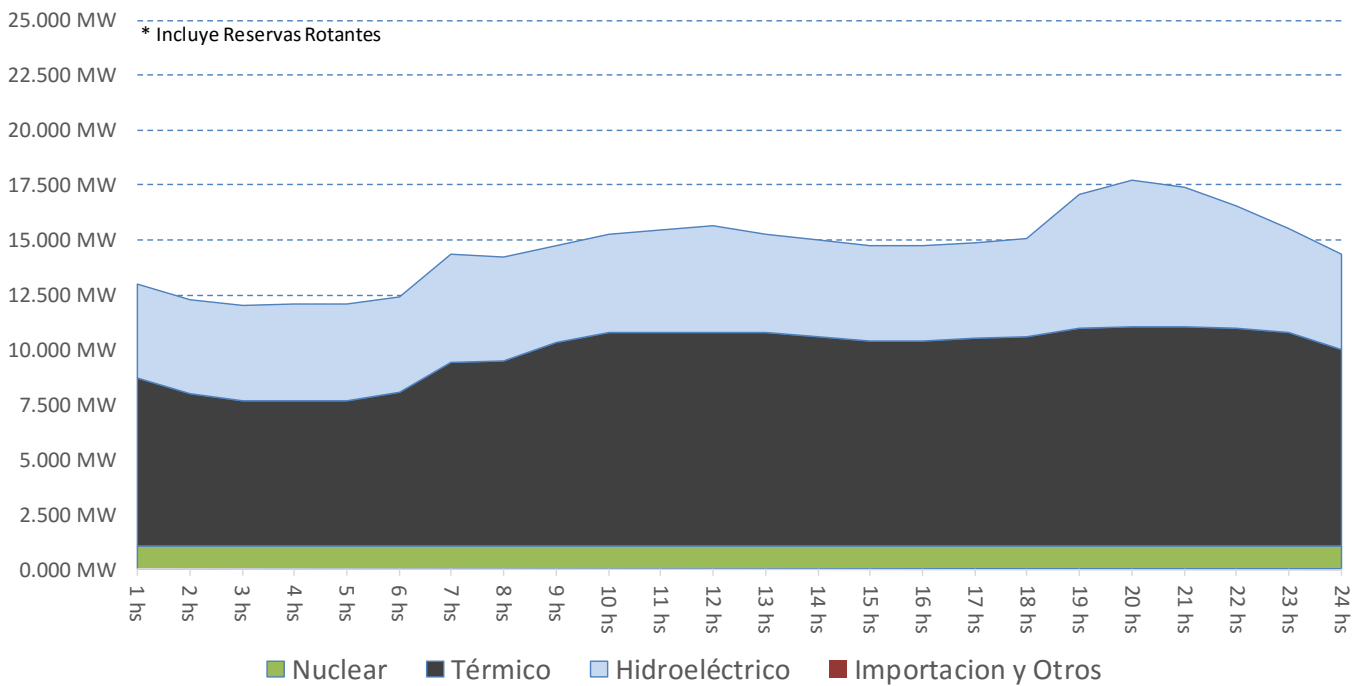

RESUMEN DIARIO DEL SECTOR ELÉCTRICO

CONSUMO DE COMBUSTIBLES PROYECTADO PARA HOY

GAS NATURAL En Miles de M3	1hs	2hs	3hs	4hs	5hs	6hs	7hs	8hs	9hs	10hs	11hs	12hs	13hs	14hs	15hs	16hs	17hs	18hs	19hs	20hs	21hs	22hs	23hs	24hs	TOTAL DEL DÍA
BUENOS AIRES	25	25	25	25	25	25	25	39	61	76	76	76	76	75	68	68	68	68	84	84	84	84	84	48	1.396
CENTRO	87	82	82	96	96	96	113	116	168	170	170	179	179	179	178	170	170	170	168	168	168	182	182	134	3.501
COMAHUE	199	199	199	199	199	199	225	225	226	262	262	262	262	241	241	241	241	241	263	263	263	241	226	225	5.602
CUYO	17	17	17	17	17	17	17	17	17	17	17	17	17	17	17	17	17	17	17	17	17	17	17	17	406
GRAN BUENOS AIRES	541	483	464	424	424	443	538	538	540	595	595	596	596	586	585	586	585	585	596	597	597	596	584	539	13.213
LITORAL	276	228	193	193	193	236	276	276	416	416	417	417	417	400	356	356	400	408	427	430	430	429	429	415	8.432
NORESTE	0	0	0	0	0	0	0	0	0	0	0	0	0	0	0	0	0	0	0	0	0	0	0	0	0
NOROESTE	301	272	272	272	272	272	358	358	384	392	392	392	392	386	385	385	385	385	393	394	394	394	393	359	8.583
PATAGONICA	34	34	34	34	34	34	34	34	34	34	34	34	34	34	34	34	34	34	34	34	34	34	34	34	812
Total (Miles de M3)	1.480	1.339	1.285	1.259	1.259	1.321	1.586	1.603	1.845	1.962	1.963	1.973	1.972	1.917	1.864	1.856	1.900	1.909	1.982	1.987	1.986	1.977	1.948	1.772	41.945

FUEL OIL En Toneladas	1hs	2hs	3hs	4hs	5hs	6hs	7hs	8hs	9hs	10hs	11hs	12hs	13hs	14hs	15hs	16hs	17hs	18hs	19hs	20hs	21hs	22hs	23hs	24hs	TOTAL DEL DÍA
BUENOS AIRES	28	28	28	28	28	28	28	28	28	28	28	28	28	28	28	28	28	28	28	28	28	28	28	28	664
CENTRO	16	16	16	5	5	5	16	16	12	12	12	5	5	5	5	12	12	12	16	16	16	5	5	5	248
COMAHUE	0	0	0	0	0	0	0	0	0	0	0	0	0	0	0	0	0	0	0	0	0	0	0	0	0
CUYO	15	15	15	15	15	15	15	15	15	15	15	15	15	15	15	15	15	15	15	15	15	15	15	15	364
GRAN BUENOS AIRES	119	119	119	155	156	157	157	157	157	157	157	157	157	157	157	156	157	157	156	156	156	156	156	156	3.643
LITORAL	51	51	38	38	38	51	51	51	51	51	51	51	51	38	38	38	38	51	51	51	51	38	38	38	1.090
NORESTE	4	4	4	4	4	4	4	4	4	4	4	4	4	4	4	4	4	4	4	4	4	4	4	4	92
NOROESTE	2	2	2	2	2	2	2	2	2	2	2	2	2	2	2	2	2	2	2	2	2	2	2	2	57
PATAGONICA	0	0	0	0	0	0	0	0	0	0	0	0	0	0	0	0	0	0	0	0	0	0	0	0	0
Total (Toneladas)	235	235	222	247	248	261	273	273	268	269	269	261	262	248	248	255	256	269	273	273	273	248	248	247	6.159

GASOIL En Metros Cúbicos	1hs	2hs	3hs	4hs	5hs	6hs	7hs	8hs	9hs	10hs	11hs	12hs	13hs	14hs	15hs	16hs	17hs	18hs	19hs	20hs	21hs	22hs	23hs	24hs	TOTAL DEL DÍA
BUENOS AIRES	112	112	112	112	112	112	119	125	126	129	129	130	130	130	131	131	131	131	169	173	172	172	163	117	3.181
CENTRO	0	0	0	0	0	0	1	1	1	1	1	1	1	1	1	1	1	1	5	5	5	5	1	0	39
COMAHUE	0	0	0	0	0	0	0	1	1	1	1	1	1	1	1	1	1	1	2	1	1	1	1	1	20
CUYO	0	0	0	0	0	0	0	0	0	0	0	0	0	0	0	0	0	0	0	0	0	0	0	0	0
GRAN BUENOS AIRES	0	0	0	0	0	0	0	0	0	0	0	0	0	0	0	0	0	0	0	0	0	0	0	0	0
LITORAL	0	0	0	0	0	0	0	0	0	0	0	0	0	0	0	0	0	0	0	0	0	0	0	0	0
NORESTE	4	2	2	2	2	2	8	9	12	12	13	15	15	11	11	11	11	12	12	12	13	13	12	5	219
NOROESTE	0	0	0	0	0	0	0	0	0	0	2	2	2	2	0	0	0	0	2	4	4	4	4	3	29
PATAGONICA	1	1	1	1	1	1	1	1	1	1	1	1	1	1	1	1	1	1	1	1	1	1	1	1	19
Total (M3)	117	115	115	115	115	115	128	137	141	145	147	151	151	147	145	145	146	146	192	195	195	195	182	127	3.506

CARBÓN En Toneladas	1hs	2hs	3hs	4hs	5hs	6hs	7hs	8hs	9hs	10hs	11hs	12hs	13hs	14hs	15hs	16hs	17hs	18hs	19hs	20hs	21hs	22hs	23hs	24hs	TOTAL DEL DÍA
LITORAL (S. Nicolas)	0	0	23	23	23	0	0	0	0	0	0	0	0	23	23	23	23	0	0	0	0	23	23	23	232

RESUMEN DIARIO DEL SECTOR ELÉCTRICO

ÚLTIMOS EVENTOS AL 20 DE ABRIL 2016

- 20/04/2016 16:12:41 - Transener: a las 16.11 Línea de 500 kV Campana - C. Elía e/s normal. Previamente se quitaron ramas sobre la torre N° 368 s 143 km de C. Elía.
- 20/04/2016 13:30:41 - Transener: a las 13:24hs hizo recierre y desenganchó l. 500 kV Campana - C. Elía señalizando fase T/tierra. Sin cortes. Se procederá a revisión antes de efectuar una prueba, por seguridad pública.
- 19/04/2016 23:29:24 - Transpa: informa que a las 22.54 hs. hizo recierre exitoso la L. 132 kV. Esperanza - El Calafate, señalizando fase T y protección diferencial (falla a 108 km. de Esperanza). Simultáneamente desenganchó el trafo 1 132/33/13.2 kV. de El Calafate (informarán señalización). Cortes 11 MW. A las 23.23 hs. se energizó el trafo1 y se comenzaron a normalizar los cortes.
- 18/04/2016 03:37:50 - Transnea: A las 02.08 en ET Santa Catalina desengancharon los Transformadores N° 2 y 4 (132/33/13.2) kV señalizando máxima corriente, coincidente con el desenganche del alimentador a Empedrado en 33 kV. Se producen aprox. 100 MW de cortes. 02.33 e/s los transformadores y comienzan a reponerse los cortes. 02.45 se normalizan todos los cortes.
- 17/04/2016 17:44:10 - UTE: a las 16:50hs desenganchó Conversora de Melo con aprox. 500 MW (sentido Brasil hacia Uruguay). La frecuencia en el SADI varió de 50.05 Hz a 49.53 Hz. Sin afectaciones. Se solicitó e/s generación en CH Piedra del Águila y R.Grande para normalizar la frecuencia.