

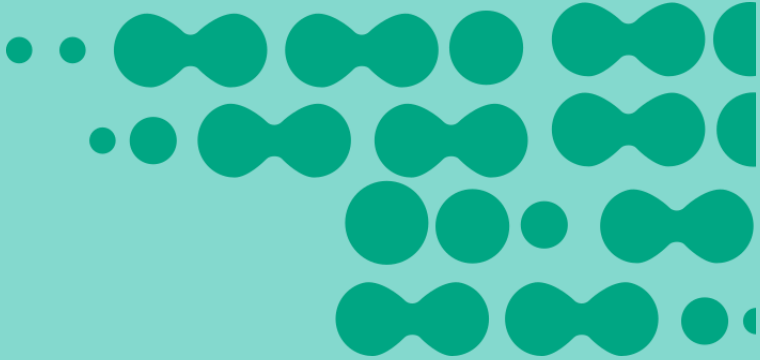

APLICACIÓN Y FORTALECIMIENTO CETEC



RESUMEN DIARIO DEL SECTOR ELÉCTRICO

DEMANDA MIÉRCOLES 21 de abril de 2016

POTENCIA MEDIA

Variación
Vs al Día Anterior

Ult. Semana
Mismo día

15.299 MW

-1,83%

-2,04%

PICO DE POTENCIA

20:34hs

Variación
Vs al Día Anterior

MÁXIMO
HISTÓRICO

18.394 MW

-312 MW

-6.986 MW

CUBRIMIENTO DEL PICO



Térmoeléctrica

11.301 MW

61%



Hidroeléctrica

5.980 MW

33%



Nuclear

1.057 MW

6%



Renovable

26 MW

0%



Importación

30 MW

0%



Reserva Rápida

3.003 MW



Reserva Fría

2.186 MW

RESUMEN DIARIO DEL SECTOR ELÉCTRICO

DEMANDA PROYECTADA PARA HOY

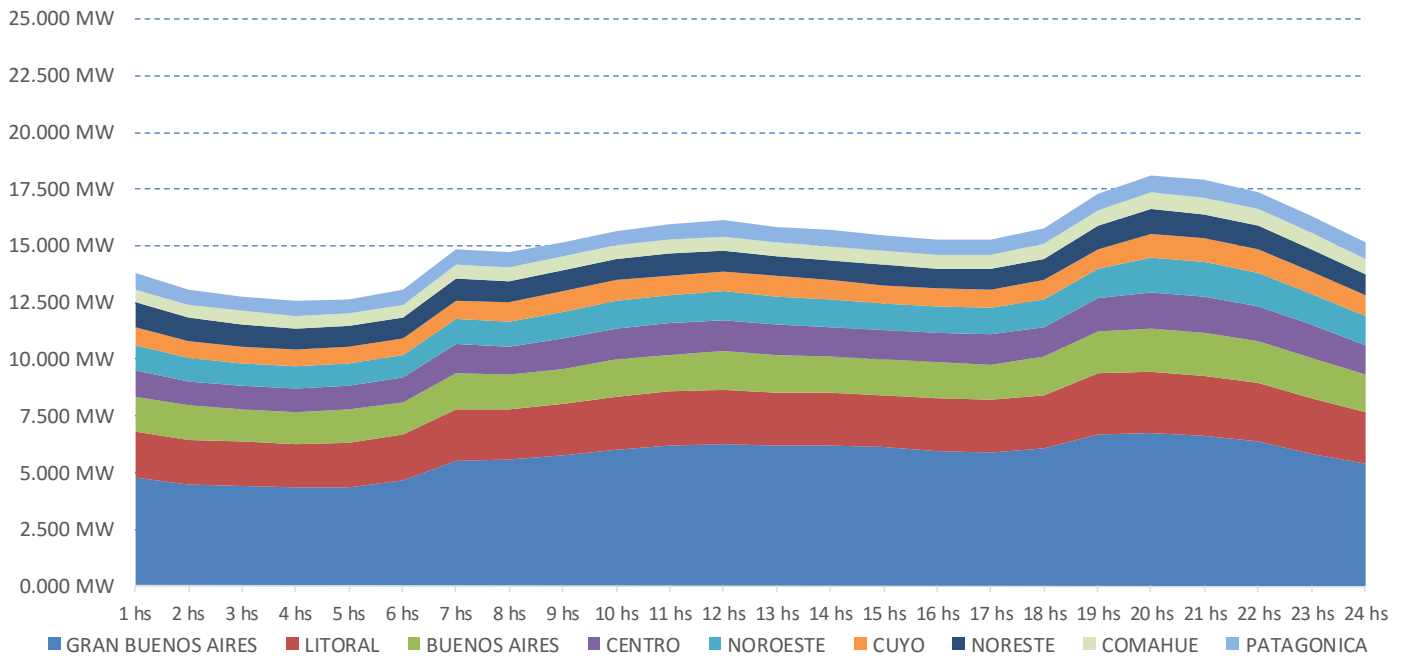

PROYECCIÓN DE POTENCIA POR FUENTE

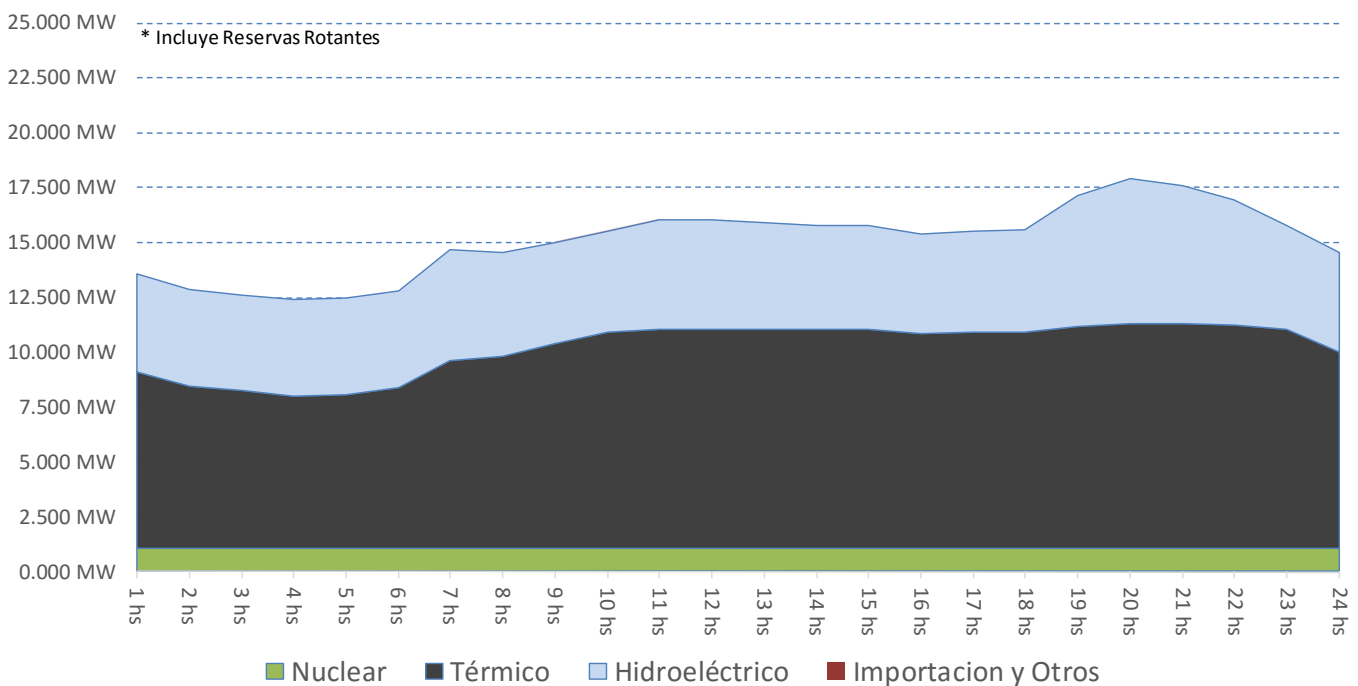

RESUMEN DIARIO DEL SECTOR ELÉCTRICO

CONSUMO DE COMBUSTIBLES PROYECTADO PARA HOY

GAS NATURAL En Miles de M3	1hs	2hs	3hs	4hs	5hs	6hs	7hs	8hs	9hs	10hs	11hs	12hs	13hs	14hs	15hs	16hs	17hs	18hs	19hs	20hs	21hs	22hs	23hs	24hs	TOTAL DEL DÍA
BUENOS AIRES	25	25	25	25	25	25	46	54	83	94	98	98	98	98	99	107	115	106	121	135	134	134	107	48	1.928
CENTRO	113	82	82	96	96	96	164	163	170	170	173	179	181	178	182	170	170	170	175	193	193	207	182	148	3.731
COMAHUE	236	210	210	210	210	210	273	273	273	273	273	273	273	273	273	274	273	273	273	274	273	273	273	236	6.161
CUYO	68	68	68	68	68	68	68	68	68	68	68	68	68	68	68	68	68	68	68	68	68	68	68	68	1.633
GRAN BUENOS AIRES	512	468	466	408	420	425	472	517	514	527	538	538	538	538	538	527	527	527	540	541	540	540	527	473	12.161
LITORAL	209	210	189	169	169	210	210	210	349	399	417	417	417	417	418	382	382	381	418	418	418	418	409	384	8.020
NORESTE	0	0	0	0	0	0	0	0	0	0	0	0	0	0	0	0	0	0	0	0	0	0	0	0	0
NOROESTE	352	302	272	272	272	292	387	387	391	457	458	458	458	459	459	452	452	452	460	466	466	466	460	360	9.709
PATAGONICA	34	34	34	34	34	34	34	34	34	34	34	34	34	34	34	34	34	34	34	40	40	40	34	34	831
Total (Miles de M3)	1.549	1.398	1.345	1.282	1.293	1.359	1.654	1.705	1.881	2.021	2.059	2.066	2.067	2.066	2.070	2.013	2.020	2.011	2.088	2.135	2.134	2.147	2.059	1.751	44.173

FUEL OIL En Toneladas	1hs	2hs	3hs	4hs	5hs	6hs	7hs	8hs	9hs	10hs	11hs	12hs	13hs	14hs	15hs	16hs	17hs	18hs	19hs	20hs	21hs	22hs	23hs	24hs	TOTAL DEL DÍA
BUENOS AIRES	34	34	34	34	34	34	34	34	34	34	34	34	34	34	34	34	34	34	34	34	34	34	34	34	813
CENTRO	16	16	16	5	5	5	16	16	12	12	12	5	5	5	5	12	12	12	16	16	16	5	5	5	248
COMAHUE	0	0	0	0	0	0	0	0	0	0	0	0	0	0	0	0	0	0	0	0	0	0	0	0	0
CUYO	15	15	15	15	15	15	15	15	15	15	15	15	15	15	15	15	15	15	15	15	15	15	15	15	364
GRAN BUENOS AIRES	97	97	96	134	132	132	134	133	133	133	134	134	134	134	134	134	134	134	134	134	134	134	134	134	3.099
LITORAL	51	51	38	26	26	39	51	51	51	39	39	39	39	38	38	38	38	38	51	39	39	51	38	38	983
NORESTE	4	4	4	4	4	4	4	4	4	4	4	4	4	4	4	4	4	4	4	4	4	4	4	4	92
NOROESTE	2	2	2	2	2	2	2	2	2	2	2	2	2	2	2	2	2	2	2	2	2	2	2	2	57
PATAGONICA	0	0	0	0	0	0	0	0	0	0	0	0	0	0	0	0	0	0	0	0	0	0	0	0	0
Total (Toneladas)	219	219	205	220	218	231	256	256	251	239	240	233	233	232	232	239	239	252	245	245	257	232	232	232	5.655

GASOIL En Metros Cúbicos	1hs	2hs	3hs	4hs	5hs	6hs	7hs	8hs	9hs	10hs	11hs	12hs	13hs	14hs	15hs	16hs	17hs	18hs	19hs	20hs	21hs	22hs	23hs	24hs	TOTAL DEL DÍA
BUENOS AIRES	147	147	147	147	147	147	153	159	160	164	164	165	165	165	165	165	166	166	166	169	169	169	159	151	3.821
CENTRO	0	0	0	0	0	0	1	1	1	1	1	1	1	1	1	1	1	1	5	5	5	5	1	0	39
COMAHUE	0	0	0	0	0	0	0	0	0	0	0	0	0	0	0	0	0	0	1	1	1	1	1	1	5
CUYO	0	0	0	0	0	0	0	0	0	0	0	0	0	0	0	0	0	0	0	0	0	0	0	0	0
GRAN BUENOS AIRES	0	0	0	0	0	0	0	0	0	0	0	0	0	0	0	0	0	0	0	0	0	0	0	0	0
LITORAL	0	0	0	0	0	0	0	0	0	0	0	0	0	0	0	0	0	0	0	0	0	0	0	0	0
NORESTE	4	2	2	2	2	2	4	4	8	8	8	11	11	11	11	11	11	12	12	12	13	13	12	5	189
NOROESTE	0	0	0	0	0	0	0	0	0	0	2	2	2	2	0	0	0	0	2	4	4	4	4	3	29
PATAGONICA	1	1	1	1	1	1	1	1	1	1	1	1	1	1	1	1	1	1	1	1	1	1	1	1	19
Total (M3)	151	149	149	149	149	149	159	166	170	174	176	180	180	180	179	179	179	180	187	192	192	192	178	162	4.103

CARBÓN En Toneladas	1hs	2hs	3hs	4hs	5hs	6hs	7hs	8hs	9hs	10hs	11hs	12hs	13hs	14hs	15hs	16hs	17hs	18hs	19hs	20hs	21hs	22hs	23hs	24hs	TOTAL DEL DÍA
LITORAL (S. Nicolas)	0	0	23	45	45	22	0	0	0	22	22	22	22	23	23	23	23	0	22	22	0	23	23	23	427
Total (Toneladas)	0	0	23	45	45	22	0	0	0	22	22	22	22	23	23	23	23	0	22	22	0	23	23	23	427

RESUMEN DIARIO DEL SECTOR ELÉCTRICO

ÚLTIMOS EVENTOS AL 21 DE ABRIL 2016

20/04/2016 16:12	16:12:41 - TRANSENER: A LAS 16.11 LÍNEA DE 500 kV CAMPANA - C. ELÍA E/S NORMAL. PREVIAMENTE SE QUITARON RAMAS SOBRE LA TORRE N° 368 S 143 KM DE C. ELÍA.
20/04/2016 13:30	13:30:41 - TRANSENER: A LAS 13:24HS HIZO RECIERRE Y DESENGANCHÓ L. 500 kV CAMPANA - C. ELÍA SEÑALIZANDO FASE T/TIERRA. SIN CORTES. SE PROCEDERÁ A REVISIÓN ANTES DE EFECTUAR UNA PRUEBA, POR SEGURIDAD PÚBLICA.
19/04/2016 23:29	23:29:24 - TRANSPA: INFORMA QUE A LAS 22.54 HS. HIZO RECIERRE EXITOSO LA L. 132 kV. ESPERANZA - EL CALAFATE, SEÑALIZANDO FASE T Y PROTECCIÓN DIFERENCIAL (FALLA A 108 KM. DE ESPERANZA). SIMULTÁNEAMENTE DESENGANCHÓ EL TRAF0 1 132/33/13.2 kV. DE EL CALAFATE (INFORMARÁN SEÑALIZACIÓN). CORTES 11 MW. A LAS 23.23 HS. SE ENERGIZÓ EL TRAF01 Y SE COMENZARON A NORMALIZAR LOS CORTES.
18/04/2016 3:37	03:37:50 - TRANSNEA: A LAS 02.08 EN ET SANTA CATALINA DESENGANCHARON LOS TRANSFORMADORES N° 2 Y 4 (132/33/13.2) kV SEÑALIZANDO MÁXIMA CORRIENTE, COINCIDENTE CON EL DESENGANCHE DEL ALIMENTADOR A EMPEDRADO EN 33 kV. SE PRODUCEN APROX. 100 MW DE CORTES. 02.33 E/S LOS TRANSFORMADORES Y COMIENZAN A REPONERSE LOS CORTES. 02.45 SE NORMALIZAN TODOS LOS CORTES.
17/04/2016 17:44	17:44:10 - UTE: A LAS 16:50HS DESENGANCHÓ CONVERSORA DE MELO CON APROX. 500 MW (SENTIDO BRASIL HACIA URUGUAY). LA FRECUENCIA EN EL SADI VARIÓ DE 50.05 Hz A 49.53 Hz. SIN AFECTACIONES. SE SOLICITÓ E/S GENERACIÓN EN CH PIEDRA DEL ÁGUILA Y R.GRANDE PARA NORMALIZAR LA FRECUENCIA.